SÜPER 3 — VENÜS'E YOLCULUK

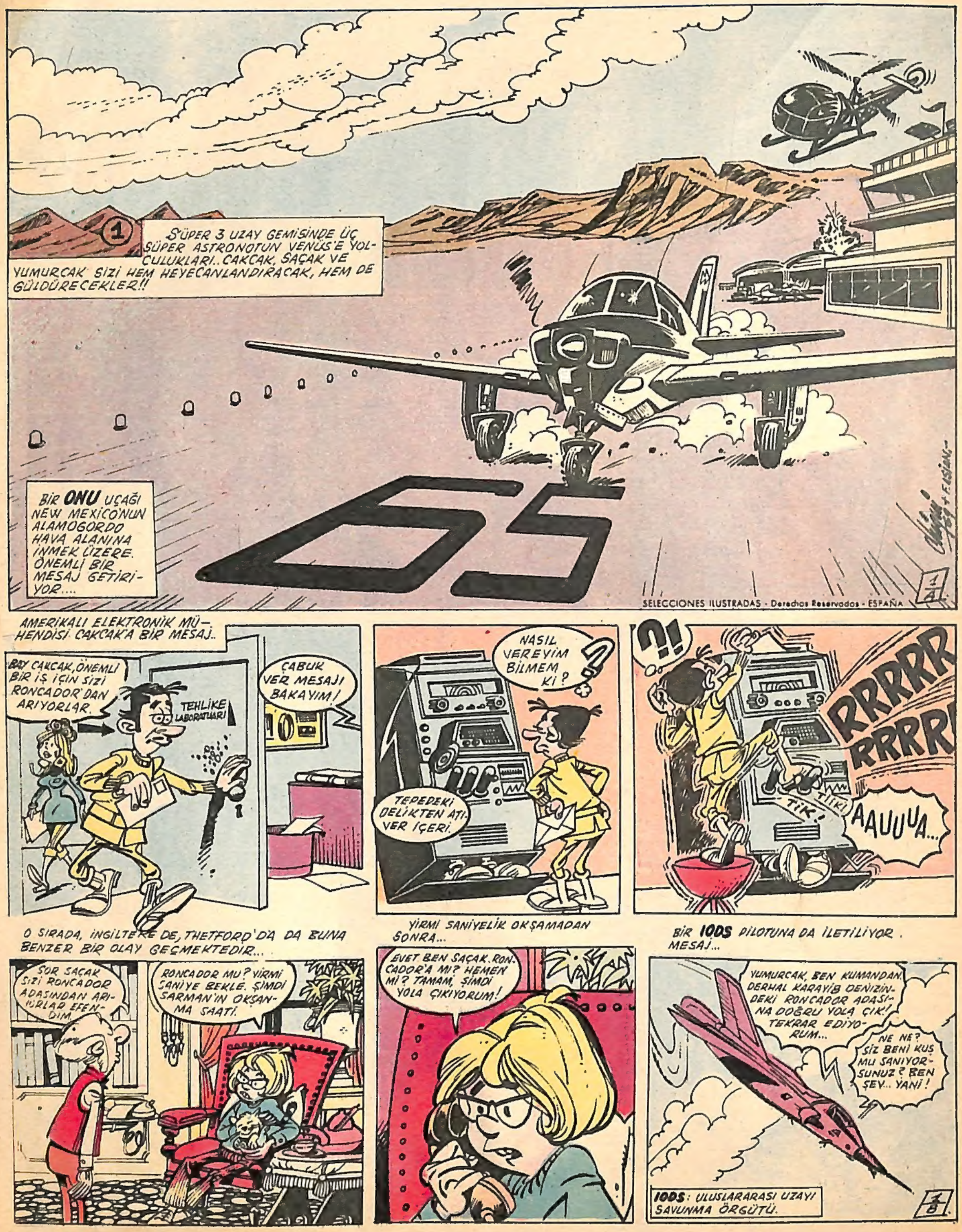

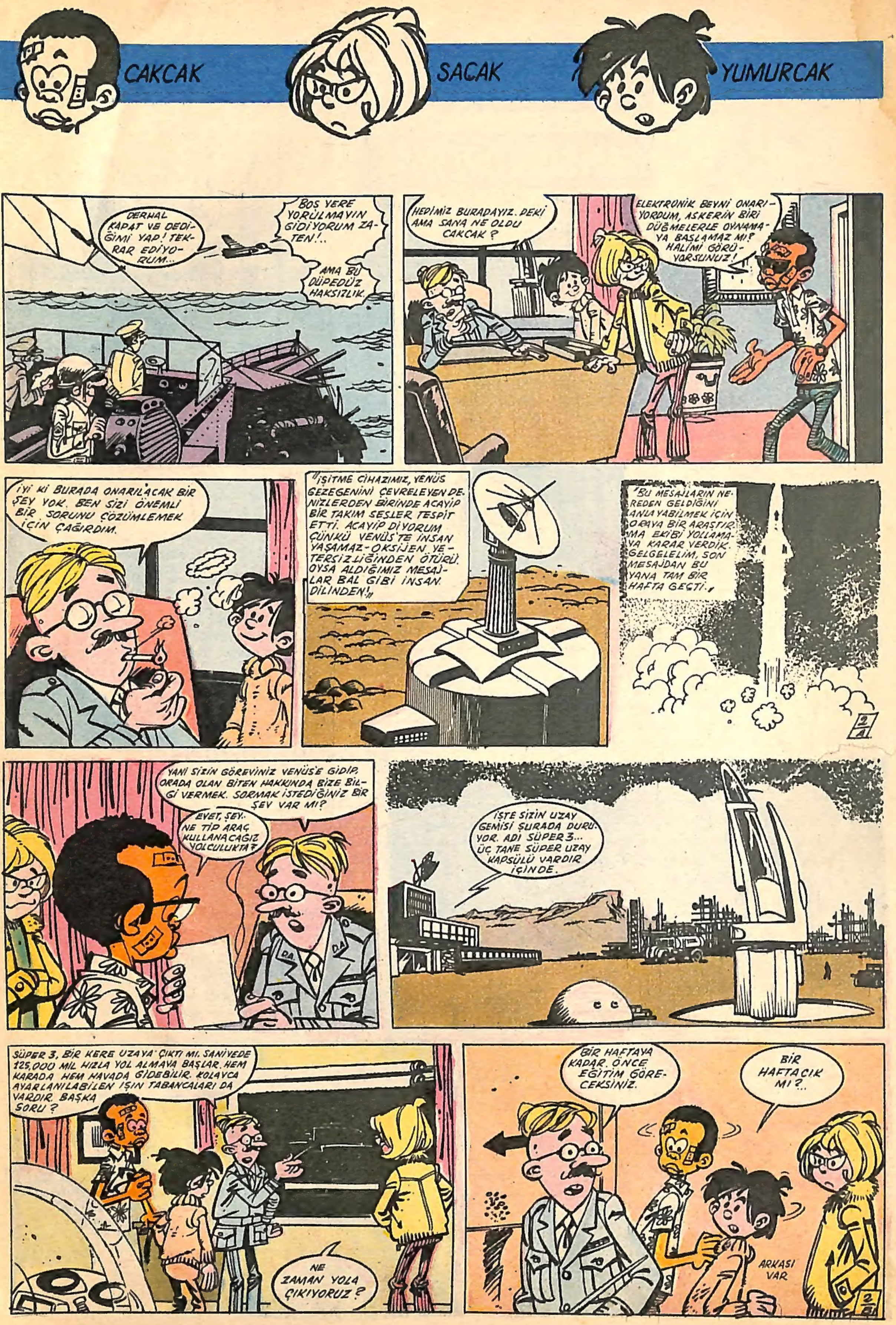
CAKCAK
SACAK
YUMURCAK
DERHAL KAPAT VE DEDİĞİMİ YAP! TEKRAR EDİYORUM...
BOS YERE YORULMAYIN GIDIYORUM ZATEN!..
AMA BU DÜPEDÜZ HAKSIZLIK.
HEPİMİZ BURADAYIZ. PEKİ AMA SANA NE OLDU CAKCAK?
ELEKTRONİK BEYNİ ONARIYORDUM, ASKERİN BİRİ DÜĞMELERLE OYNAMAYA BASLAMAZ MI? HALİMİ GÖRÜYORSUNUZ!
İYİ Kİ BURADA ONARILACAK BİR ŞEY YOK. BEN SİZİ ÖNEMLİ BİR SORUNU ÇÖZÜMLEMEK İÇİN ÇAĞIRDIM.
"İŞİTME CİHAZIMIZ, VENÜS GEZEGENİNİ ÇEVRELEYEN DENİZLERDEN BİRİNDE ACAYİP BİR TAKIM SESLER TESPİT ETTİ. ACAYİP DİYORUM ÇÜNKÜ VENÜS'TE İNSAN YAŞAMAZ - OKSİJEN YETERSİZLİĞİNDEN ÖTÜRÜ. OYSA ALDIĞIMIZ MESAJLAR BAL GİBİ İNSAN DİLİNDEN!"
"BU MESAJLARIN NEREDEN GELDİĞİNİ ANLAYABİLMEK İÇİN ORAYA BİR ARAŞTIRMA EKİBİ YOLLAMAYA KARAR VERDİK. GELGELELİM, SON MESAJDAN BU YANA TAM BİR HAFTA GEÇTİ."
YANİ SİZİN GÖREVİNİZ VENÜS'E GİDİP, ORADA OLAN BİTEN HAKKINDA BİZE BİLGİ VERMEK. SORMAK İSTEDİĞİNİZ BİR ŞEY VAR MI?
EVET, ŞEY. NE TİP ARAÇ KULLANACAĞIZ YOLCULUKTA?
İŞTE SİZİN UZAY GEMİSİ ŞURADA DURUYOR. ADI SÜPER 3... ÜÇ TANE SÜPER UZAY KAPSÜLÜ VARDIR İÇİNDE.
SÜPER 3, BİR KERE UZAYA ÇIKTI MI. SANİYEDE 125,000 MİL HIZLA YOL ALMAYA BAŞLAR. HEM KARADA HEM HAVADA GİDEBİLİR. KOLAYCA AYARLANILABİLEN IŞIN TABANCALARI DA VARDIR. BAŞKA SORU?
NE ZAMAN YOLA ÇIKIYORUZ?
BİR HAFTAYA KADAR. ÖNCE EĞİTİM GÖRECEKSİNİZ.
BİR HAFTACIK MI?..
ARKASI VAR

SÜPER 3

VENÜS'E YOLCULUK

Venüs'ten radyo ile alınan insan sesleri üzerine bu gezegene bir araştırma ekibi yollanmasına karar verilir. Ekibi meydana getiren Cakcak, Saçak ve Yumurcak bir haftalık eğitime tabi tutulurlar...

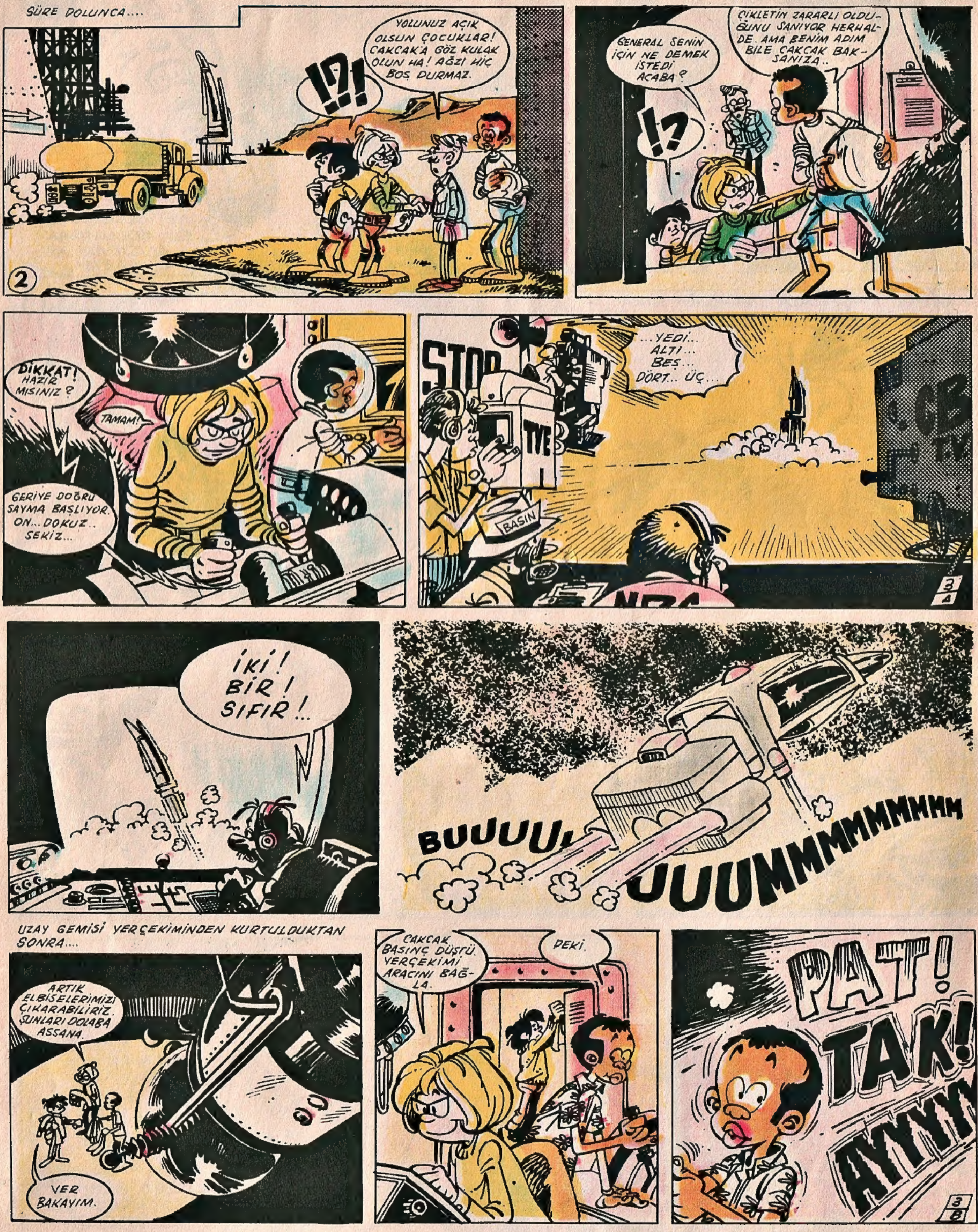

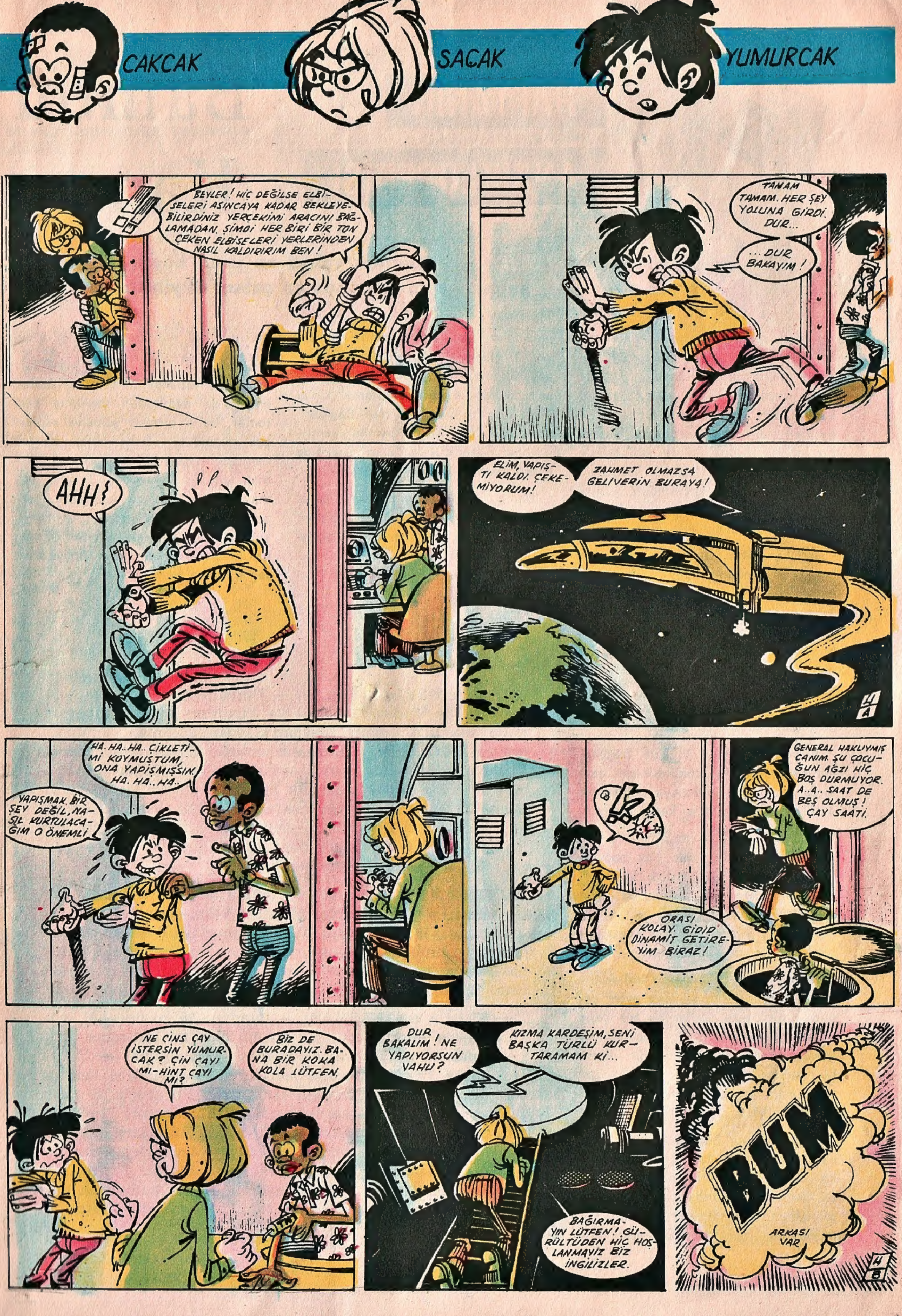
CAKCAK
SACAK
YUMURCAK
BEYLER! HİÇ DEĞİLSE ELBİSELERİ ASINCAYA KADAR BEKLEYEBİLİRDİNİZ YERÇEKİMİ ARACINI BAĞLAMADAN. ŞİMDİ HER BİRİ BİR TON ÇEKEN ELBİSELERİ YERLERİNDEN NASIL KALDIRIRIM BEN!
TAMAM TAMAM. HER ŞEY YOLUNA GİRDİ. DUR...
...DUR BAKAYIM!
AHH!
ELİM YAPIŞTI KALDI. ÇEKEMİYORUM!
ZAHMET OLMAZSA GELİVERİN BURAYA!
HA. HA.. HA.. ÇİKLETİMİ KOYMUŞTUM, ONA YAPIŞMIŞSIN. HA. HA.. HA..
YAPIŞMAK BİR ŞEY DEĞİL, NASIL KURTULACAĞIM O ÖNEMLİ
GENERAL HAKLIYMIŞ CANIM. ŞU ÇOCUĞUN AĞZI HİÇ BOŞ DURMUYOR. A..A.. SAAT DE BEŞ OLMUŞ! ÇAY SAATİ.
ORASI KOLAY. GİDİP DİNAMİT GETİREYİM BİRAZ!
NE CİNS ÇAY İSTERSİN YUMURCAK? ÇİN ÇAYI MI-HİNT ÇAYI MI?
BİZ DE BURADAYIZ. BANA BİR KOKA KOLA LÜTFEN.
DUR BAKALIM! NE YAPIYORSUN VAHU?
KIZMA KARDEŞİM, SENİ BAŞKA TÜRLÜ KURTARAMAM Kİ...
BAĞIRMAYIN LÜTFEN! GÜRÜLTÜDEN HİÇ HOŞLANMAYIZ BİZ İNGİLİZLER.
BUM
ARKASI VAR

SÜPER 3 — VENÜS'E YOLCULUK

Venüs'ten radyo ile alınan insan sesleri üzerine bu gezegene bir araştırma ekibi yollanmasına karar verilir. Ekibi meydana getiren Cakcak, Saçak ve Yumurcak bir haftalık eğitimden sonra yola çıkarlar.

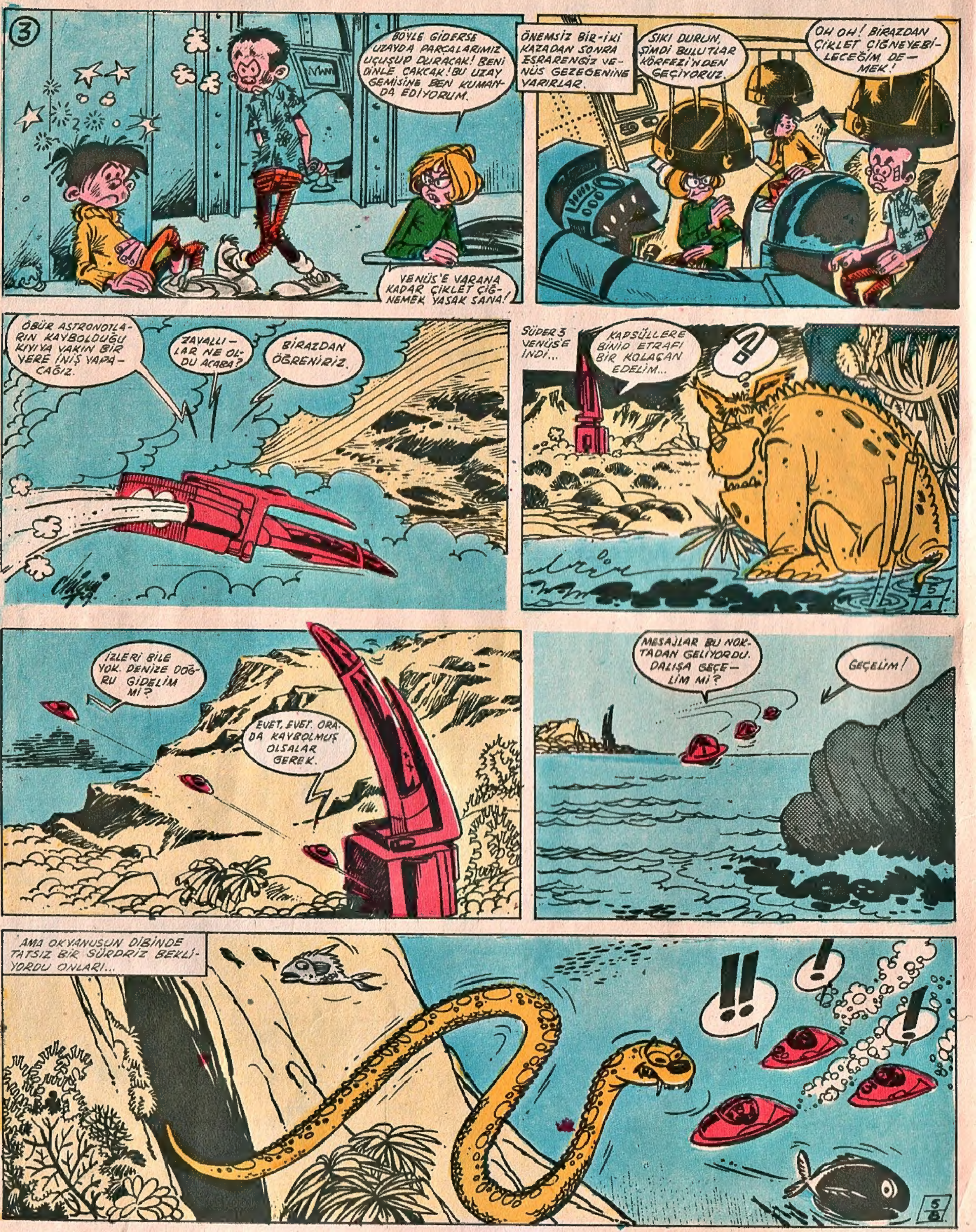

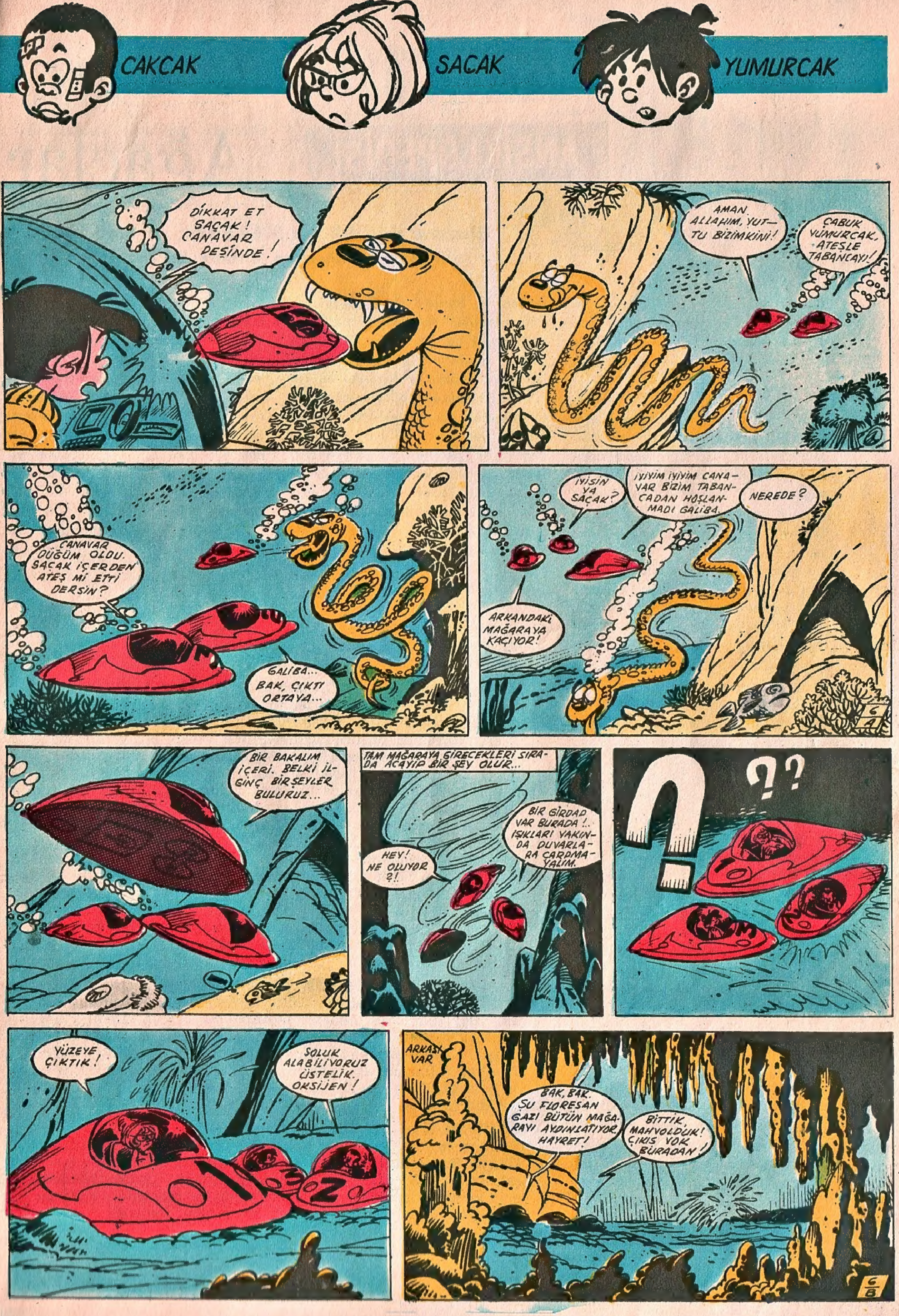
CAKCAK
SACAK
YUMURCAK
DİKKAT ET SAÇAK! CANAVAR PEŞİNDE!
AMAN. ALLAHIM, YUTTU BİZİMKİNİ!
ÇABUK YUMURCAK. ATEŞLE TABANCAYI!
CANAVAR DÜĞÜM OLDU. SAÇAK İÇERDEN ATEŞ Mİ ETTİ DERSİN?
GALİBA... BAK, ÇIKTI ORTAYA...
İYİSİN YA SAÇAK?
İYİYİM İYİYİM CANAVAR BİZİM TABANCADAN HOŞLANMADI GALİBA.
NEREDE?
ARKANDAKİ MAĞARAYA KAÇIYOR!
BİR BAKALIM İÇERİ. BELKİ İLGİNÇ BİR ŞEYLER BULURUZ...
TAM MAĞARAYA GİRECEKLERİ SIRADA ACAYİP BİR ŞEY OLUR...
HEY! NE OLUYOR ?!
BİR GİRDAP VAR BURADA!.. IŞIKLARI YAKINDA DUVARLARA ÇARPMAYALIM.
? ??
YÜZEYE ÇIKTIK!
SOLUK ALABİLİYORUZ ÜSTELİK OKSİJEN!
ARKASI VAR
BAK, BAK. ŞU FLORESAN GAZI BÜTÜN MAĞARAYI AYDINLATIYOR. HAYRET!
BİTTİK, MAHVOLDUK! ÇIKIŞ YOK BURADAN!

SÜPER 3

VENÜS'E YOLCULUK

Cakcak, Saçak ve Yumurcaktan meydana gelen bir araştırma ekibi Venüs'e gelir. Gezegenin denizlerinde kapsülleriyle dolaşırken bir anafor onları oksijeni olan bir yeraltı mağarasına çeker.

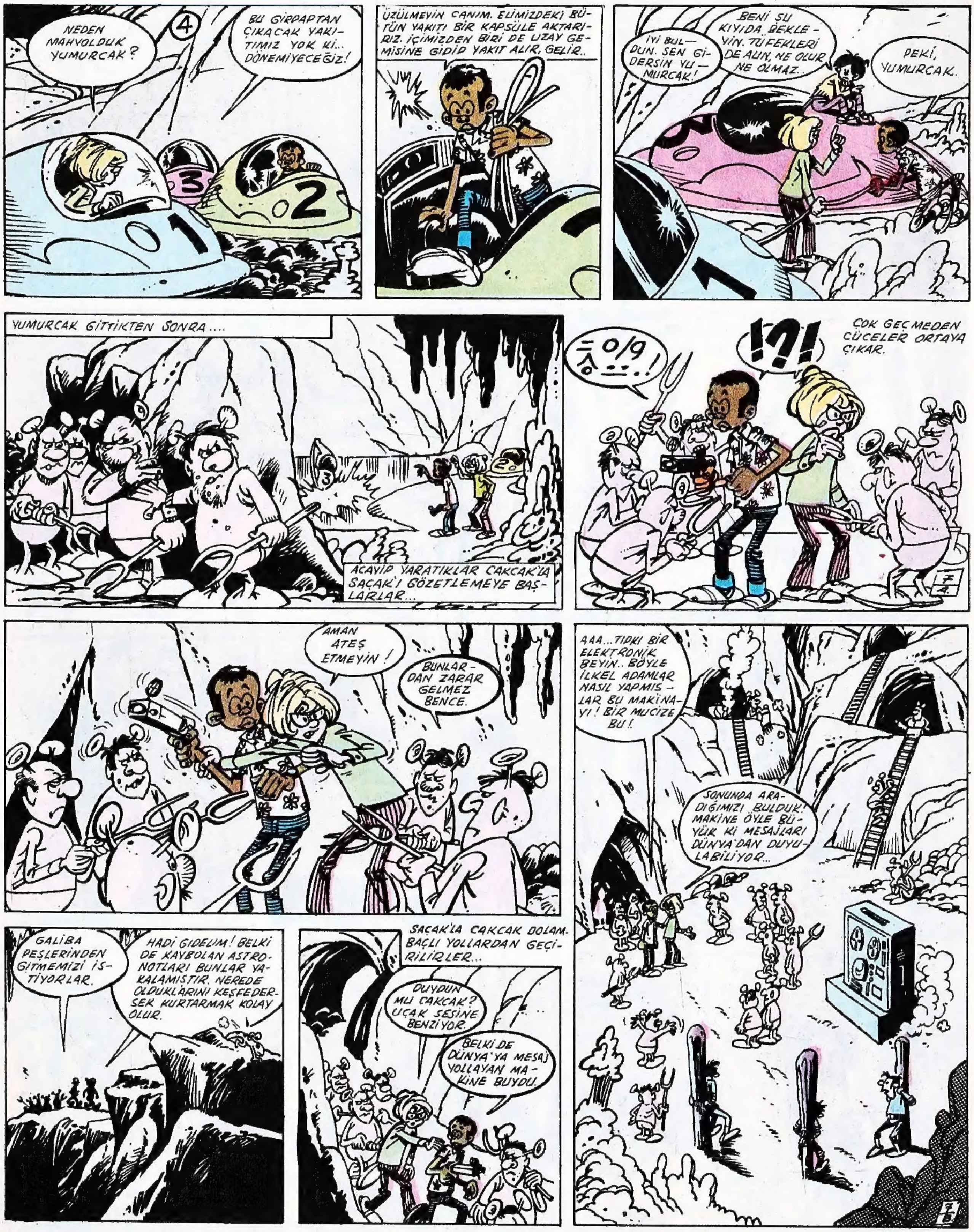

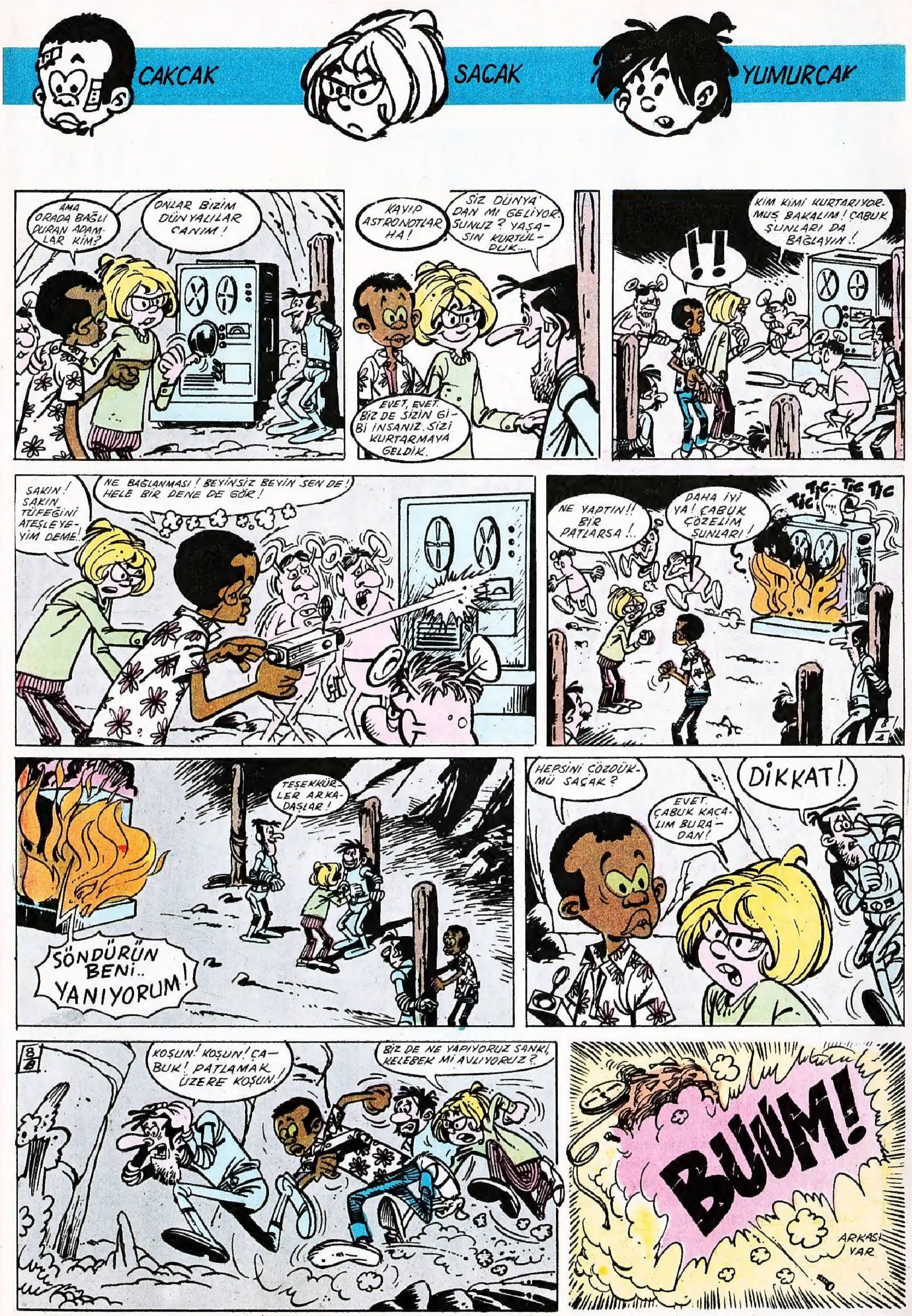
CAKCAK
SACAK
YUMURCAK
AMA ORADA BAĞLI DURAN ADAMLAR KIM?
ONLAR BİZİM DÜNYALILAR CANIM!
KAYIP ASTRONOTLAR HA!
SİZ DÜNYADAN MI GELİYORSUNUZ? YAŞASIN KURTULDUK...
EVET, EVET. BİZ DE SİZİN GİBİ İNSANIZ. SİZİ KURTARMAYA GELDİK.
!!
KİM KİMİ KURTARIYORMUŞ BAKALIM! ÇABUK ŞUNLARI DA BAĞLAYIN!
SAKIN! SAKIN TÜFEĞİNİ ATEŞLEYEYİM DEME!
NE BAĞLANMASI! BEYİNSİZ BEYİN SEN DE! HELE BİR DENE DE GÖR!
NE YAPTIN!! BİR PATLARSA!
DAHA İYİ YA! ÇABUK ÇÖZELİM ŞUNLARI!
TIC TIC TIC TIC
TEŞEKKÜRLER ARKADAŞLAR!
SÖNDÜRÜN BENİ.. YANIYORUM!
HEPSİNİ ÇÖZDÜK MÜ SAÇAK?
EVET. ÇABUK KAÇALIM BURADAN!
DİKKAT!
KOŞUN! KOŞUN! ÇABUK! PATLAMAK ÜZERE KOŞUN!
BİZ DE NE YAPIYORUZ SANKİ, KELEBEK Mİ AVLIYORUZ?
BUUM!
ARKASI VAR

SÜPER 3 — VENÜS'E YOLCULUK

Venüs'de bir araştırmaya çıkan Cakcak, Saçak ve Yumurcak gezegende oksijeni olan bir mağaraya ulaşırlar. Mağarada etraflarını saran cüceler onları bir elektronik beynin yanına götürürler. Cakcak tabancasını ateşleyip elektronik beyni yakar.

CAKCAK
SACAK
YUMURCAK
HEEY! GELİN, BAKIN NE BULDUM!
?
İSTE CAKCAK'IN CANINI YAKAN HAYVAN!
SENİN "HAYVAN" DEDİĞİN DÜPEDÜZ İNSAN! BİR DÜNYA'LI!
DÜNYALI MI? AMA,
AMA BU YUMURCAK!
TOK! TOK!
YUMURCAK, SEVGİLİ DOSTUM? NE YAPTIM SANA? UYAN YUMURCAK.
YUMURCAK!
10 A
ÖFF! YÜREĞİM AĞZIMA GELDİ! ŞEY SANDIM... NİYE ÖYLE TUHAF TUHAF BAKIYORSUN YUMURCAK?
HAİN! HAİN! HAİN! HA...
...İN!
SAKIN YUMURCAK YAPMA!
?
ÇABUK KAÇALIM BURADAN CÜCELERDEN BİR ORDU GELİYOR!
¡BAH!
ARKASI VAR
10 B

SÜPER 3 VENÜS'E YOLCULUK

Süper-3 uzay gemisiyle Venüs gezegenine gelen Cakcak, Saçak ve Yumurcak, gezegenin denizleri altında bir ülkeye varırlar. Rasladıkları elektronik beyni imha edip kaçarlar. Cücelerden bir ordu, saklandıkları yere doğru gelmektedir.

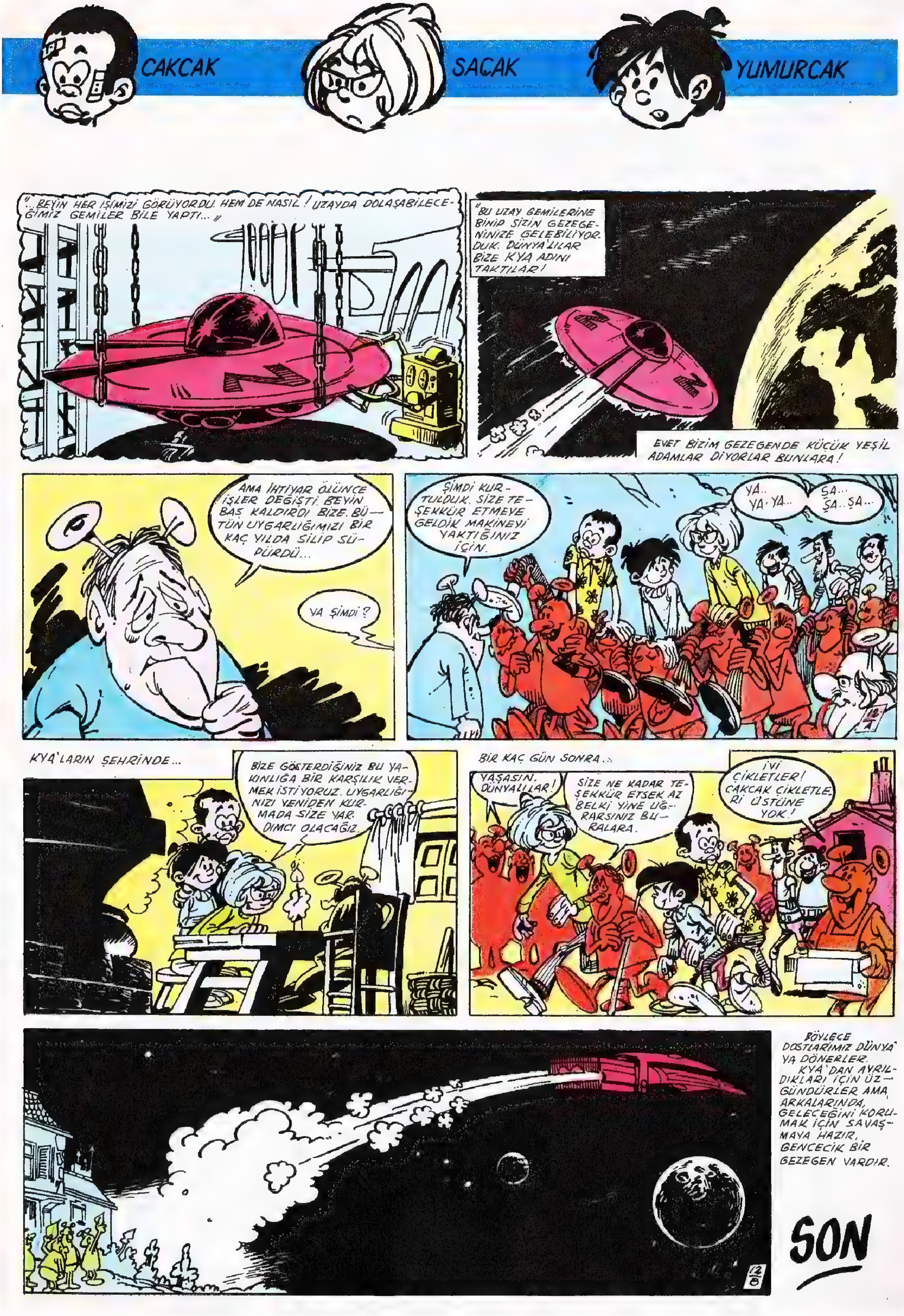
CAKCAK
SAÇAK
YUMURCAK
"...BEYİN HER İŞİMİZİ GÖRÜYORDU. HEM DE NASIL! UZAYDA DOLAŞABİLECEĞİMİZ GEMİLER BİLE YAPTI..."
"BU UZAY GEMİLERİNE BİNİP SİZİN GEZEGENİNİZE GELEBİLİYORDUK. DÜNYA'LILAR BİZE KYA ADINI TAKTILAR!
EVET BİZİM GEZEGENDE KÜÇÜK YEŞİL ADAMLAR DİYORLAR BUNLARA!
AMA İHTİYAR ÖLÜNCE İŞLER DEĞİŞTİ. BEYİN BAŞ KALDIRDI BİZE. BÜTÜN UYGARLIĞIMIZI BİR KAÇ YILDA SİLİP SÜPÜRDÜ...
YA ŞİMDİ?
ŞİMDİ KURTULDUK. SİZE TEŞEKKÜR ETMEYE GELDİK MAKİNEYİ YAKTIĞINIZ İÇİN.
YA.. YA.. YA..
ŞA... ŞA... ŞA...
KYA'LARIN ŞEHRİNDE...
BİZE GÖSTERDİĞİNİZ BU YAKINLIĞA BİR KARŞILIK VERMEK İSTİYORUZ. UYGARLIĞINIZI YENİDEN KURMADA SİZE YARDIMCI OLACAĞIZ.
BİR KAÇ GÜN SONRA...
YAŞASIN. DÜNYALILAR!
SİZE NE KADAR TEŞEKKÜR ETSEK AZ BELKİ YİNE UĞRARSINIZ BURALARA.
İYİ ÇİKLETLER! CAKCAK ÇİKLETLERİ ÜSTÜNE YOK!
BÖYLECE DOSTLARIMIZ DÜNYA'YA DÖNERLER. KYA'DAN AYRILDIKLARI İÇİN ÜZGÜNDÜRLER AMA, ARKALARINDA, GELECEĞİNİ KORUMAK İÇİN SAVAŞMAYA HAZIR, GENCECİK BİR GEZEGEN VARDIR.
SON

SÜPER 3 — SAAT HIRSIZI

Cakcak, Saçak ve Yumurcak Venüs gezegenindeki yaratıkları elektronik beynin boyunduruğundan kurtarıp Dünya'ya dönerler.

SÜPER 3 — SAAT HIRSIZI

Londra'nın ünlü saatı Big Ben kaybolur. Olay gecesi olay yerinde bir uçan daire görülür. General Cakcak, Saçak ve Yumurcak'ı uzayda dolaşan bütün araçları kontrolla görevlendirir. Kahramanlarımız Süper 3'le yola çıkarlar.

CAKCAK
SACAK
YUMURCAK
HAYIR EFENDİM. GÖZÜ BİRAZ YANIYOR DA. ŞEY...
GÖLLERİ Mİ? SEN DE Mİ SARHOŞSUN YOKSA?!.
HAYIR GENERALİM. UNUTMAYIN Kİ SAÇAK HAFTA ORTASINDA İÇKİ İÇMEZ!
ŞŞŞŞ.!!
NİYE ŞŞŞ. NE OLUYOR YİNE?
BIRAZ DAHA KONUŞURSAN ÖBÜR GÖZÜNDE MORARACAK TA ONDAN
HAKKIN VAR ÖBÜR GÖZÜMÜ DE MORARTIR...
İYİ OLDUĞUNUZA EMİN MİSİNİZ?
EVET EFENDİM. YALNIZ GEMİ HANGİ YÖNE DOĞRU SEYREDİYOR ACABA?
HIH, İYİYMİŞİZ!!.
4-A
YARIM SAATE KADAR K.3000 NOKTASINDA OLACAKSINIZ.
PEKİ, HOŞÇA KALIN.
RADAR BİR ŞEY YAKALADI MI SAÇAK?
YOO...
TUHAF ŞEY.. İKİ SAATTİR DE BAKIYORUZ..
BİR DAKİKA! EKRANDA HIZLA İLERLEYEN BİR ŞEY GÖRÜNDÜ!..
ÇABUK PEŞİNDEN!
TAM ÖNÜMÜZDE!
EKRANA ÇIKTI MI CAKCAK?..
NEREDEYSE..
ARKASI VAR

SÜPER 3 — SAAT HIRSIZI

Londra'daki ünlü saat Big Ben'in bir uzaylı daire tarafından çalınmış olduğu tespit edilmektedir. Uzay kontrolü görevlendirilen Çakçak, Saçak ve ... Süper 3'ün etrafında hızla ilerleyen bir ...

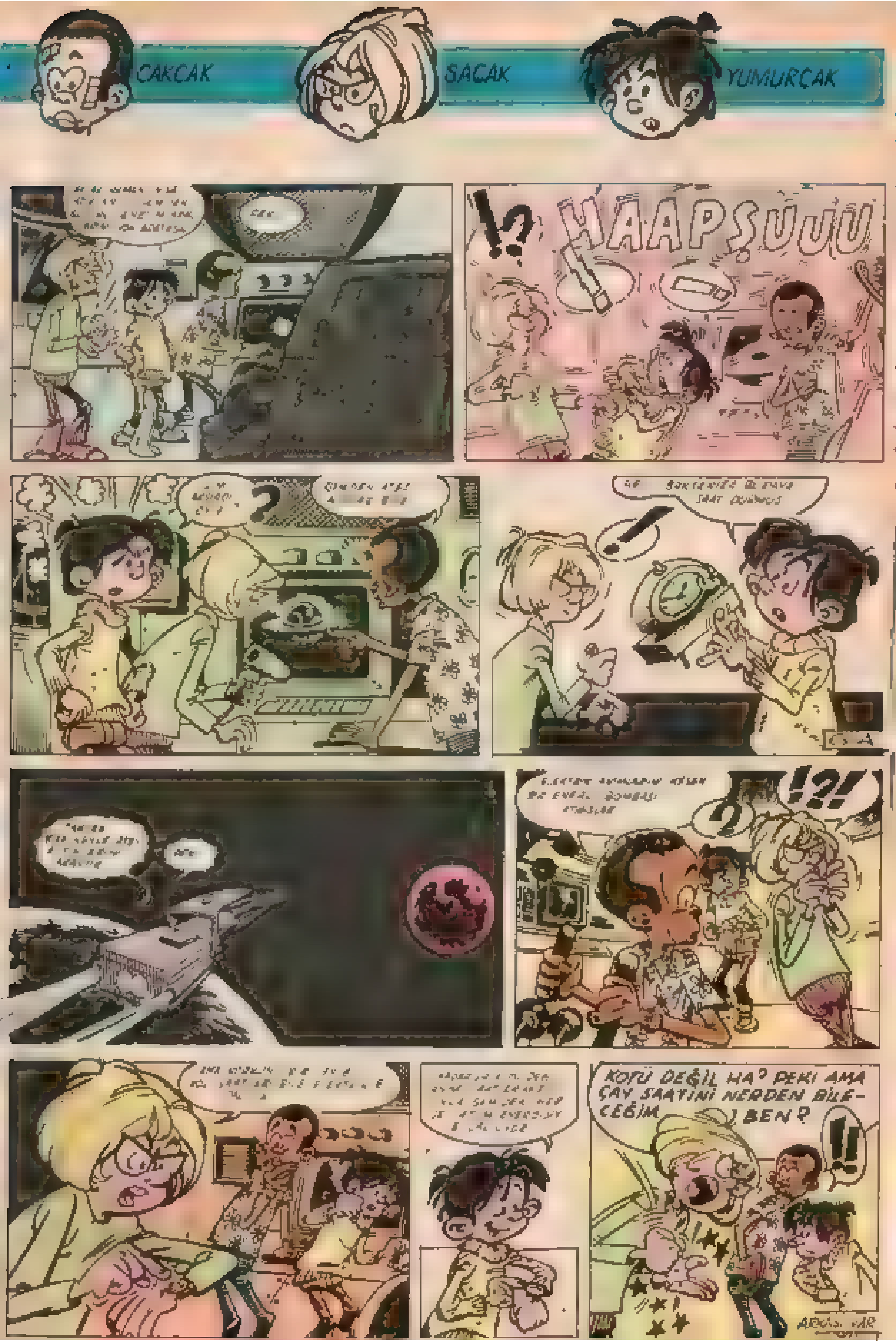
CAKCAK
SACAK
YUMURÇAK
HAAPŞUUU
!?
!?!
KÖTÜ DEĞİL HA? PEKİ AMA ÇAY SAATİNİ NERDEN BİLECEĞİM BEN?
!!

SÜPER 3 — SAAT HIRSIZI

Londra'nın ünlü saati Big Ben'i çalan hırsızı bulmakla görevlendirilen Cakcak, Saçak ve Yumurcak, Süper 3'le uzayı kontrolları sırasında bir uçan daire görürler. Açtıkları ateşe uçan daire enerji bombasıyla cevap verir.

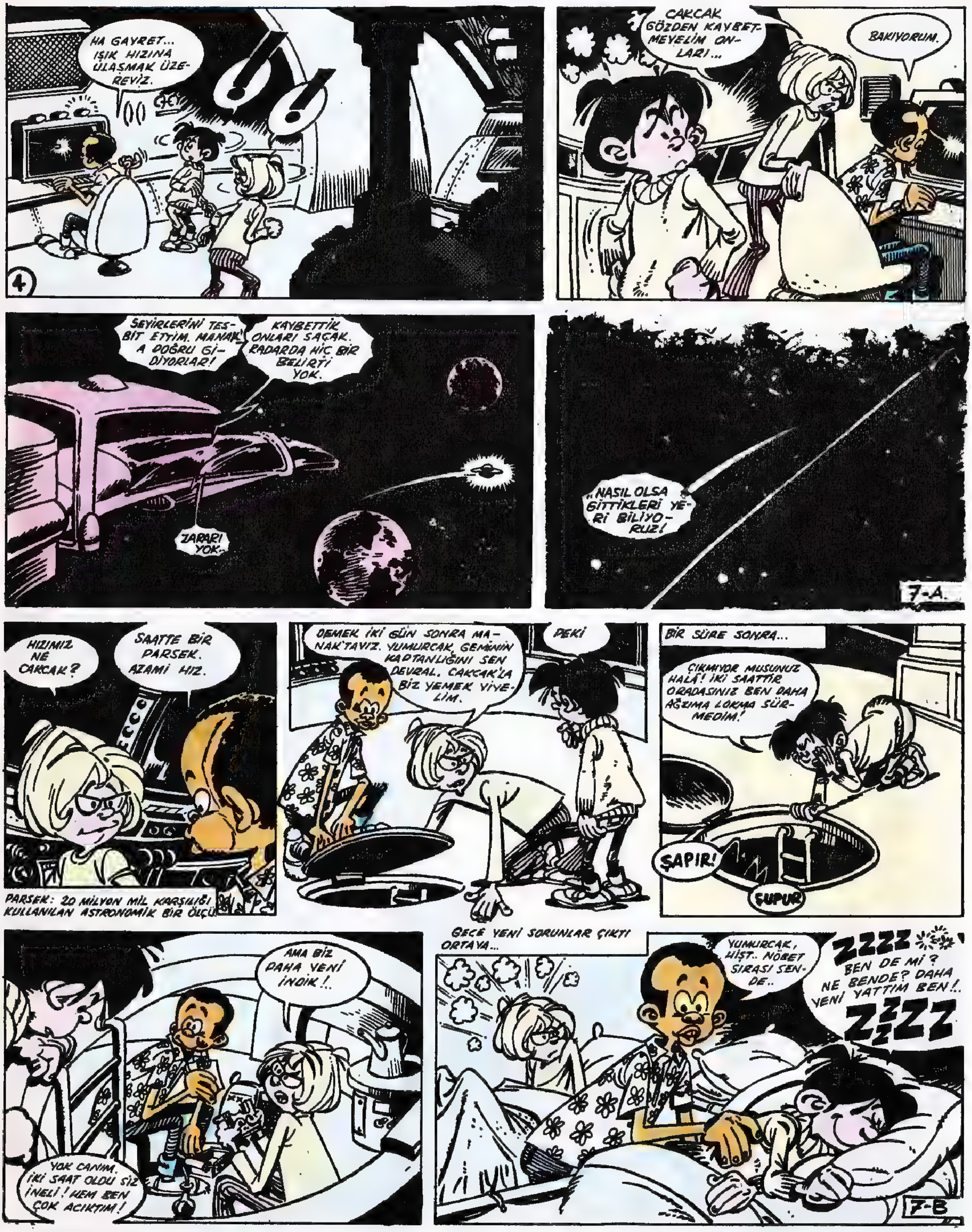

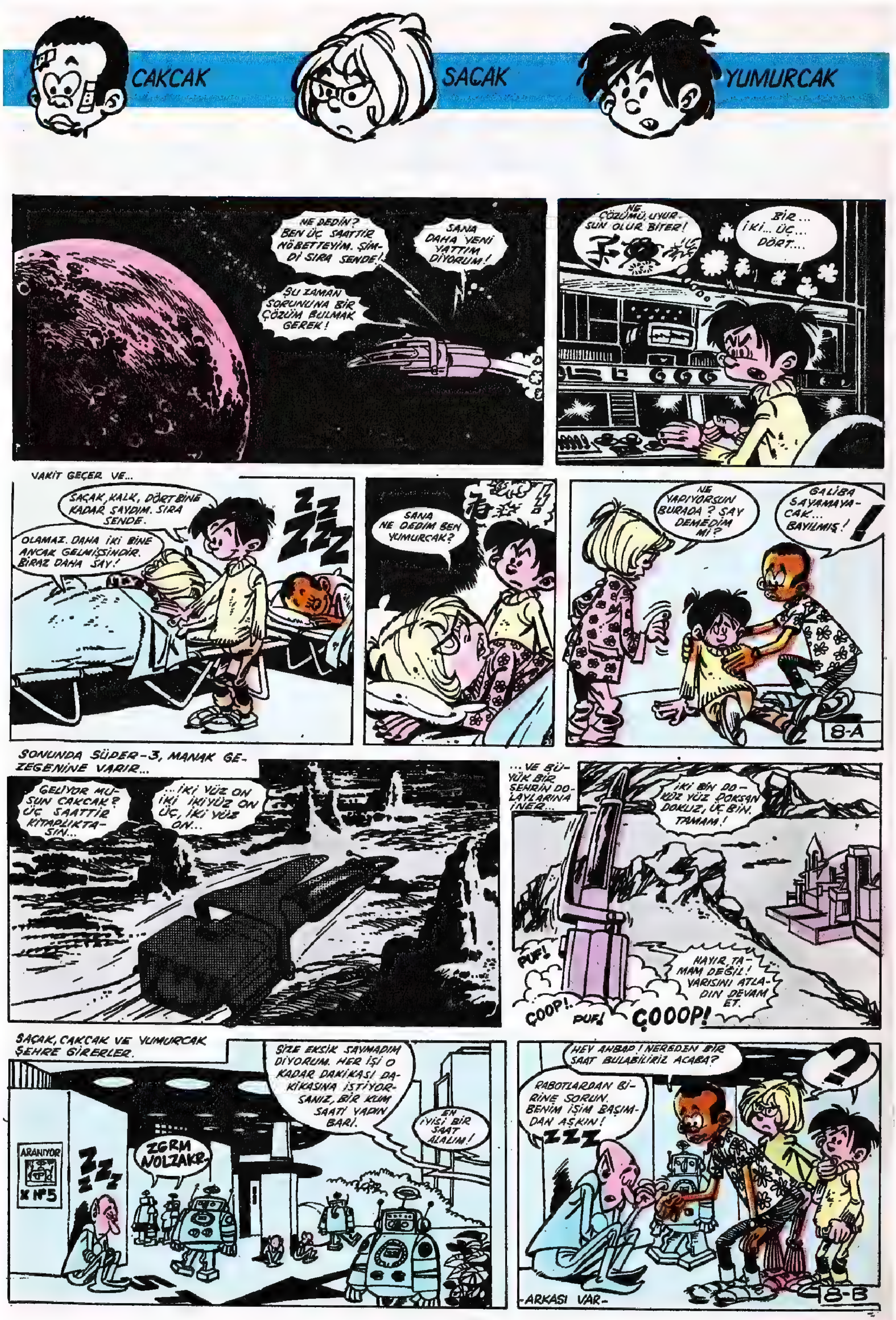
CAKCAK
SAÇAK
YUMURCAK
NE DEDİN? BEN ÜÇ SAATTİR NÖBETTEYİM. ŞİMDİ SIRA SENDE!
SANA DAHA YENİ YATTIM DİYORUM!
ŞU ZAMAN SORUNUNA BİR ÇÖZÜM BULMAK GEREK!
NE ÇÖZÜMÜ, UYURSUN OLUR BİTER!
BİR... İKİ... ÜÇ... DÖRT...
VAKİT GEÇER VE...
SAÇAK, KALK, DÖRT BİNE KADAR SAYDIM. SIRA SENDE.
OLAMAZ. DAHA İKİ BİNE ANCAK GELMİŞSİNDİR. BİRAZ DAHA SAY!
SANA NE DEDİM BEN YUMURCAK?
NE YAPIYORSUN BURADA? SAY DEMEDİM Mİ?
GALİBA SAYAMAYACAK... BAYILMIŞ!
8-A
SONUNDA SÜPER-3, MANAK GEZEGENİNE VARIR...
GELİYOR MUSUN CAKCAK? ÜÇ SAATTİR KİTAPLIKTASIN...
...İKİ YÜZ ON İKİ İKİYÜZ ON ÜÇ, İKİ YÜZ ON...
...VE BÜYÜK BİR ŞEHRİN DOLAYLARINA İNER...
İKİ BİN DOKUZ YÜZ DOKSAN DOKUZ, ÜÇ BİN. TAMAM!
HAYIR, TAMAM DEĞİL! YARISINI ATLADIN DEVAM ET.
PUF!
ÇOOP!
PUF!
ÇOOOP!
SAÇAK, CAKCAK VE YUMURCAK ŞEHRE GİRERLER.
SİZE EKSİK SAYMADIM DİYORUM. HER İŞİ O KADAR DAKİKASI DAKİKASINA İSTİYORSANIZ, BİR KUM SAATİ YAPIN BARİ.
EN İYİSİ BİR SAAT ALALIM!
ARANIYOR
X Nº5
ZGRM NOLZAKR
HEY AHBAP! NEREDEN BİR SAAT BULABİLİRİZ ACABA?
RABOTLARDAN BİRİNE SORUN. BENİM İŞİM BAŞIMDAN AŞKIN!
-ARKASI VAR-
8-B

SÜPER 3 — SAAT HIRSIZI

Londra'nın ünlü saati Big Ben'i çalan hırsızın peşinden Süper-3'le uzaya çıkan Cakcak Saçak ve Yumurcak esrarlı bir uçan daire görürler ama, ellerinden kaçırırlar. Manak'a doğru gittiğini bildiklerinden onlar da bu gezegene inerler.

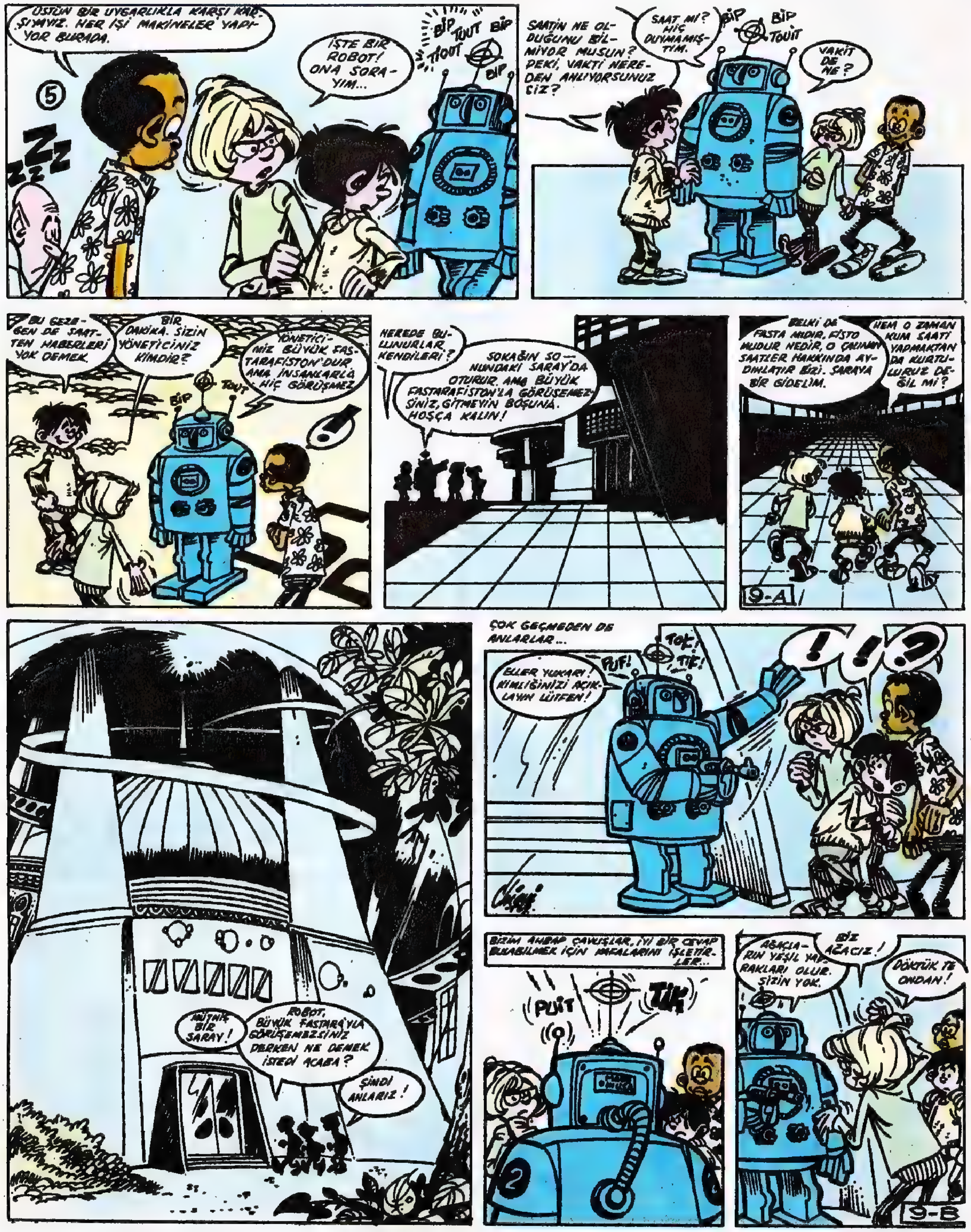

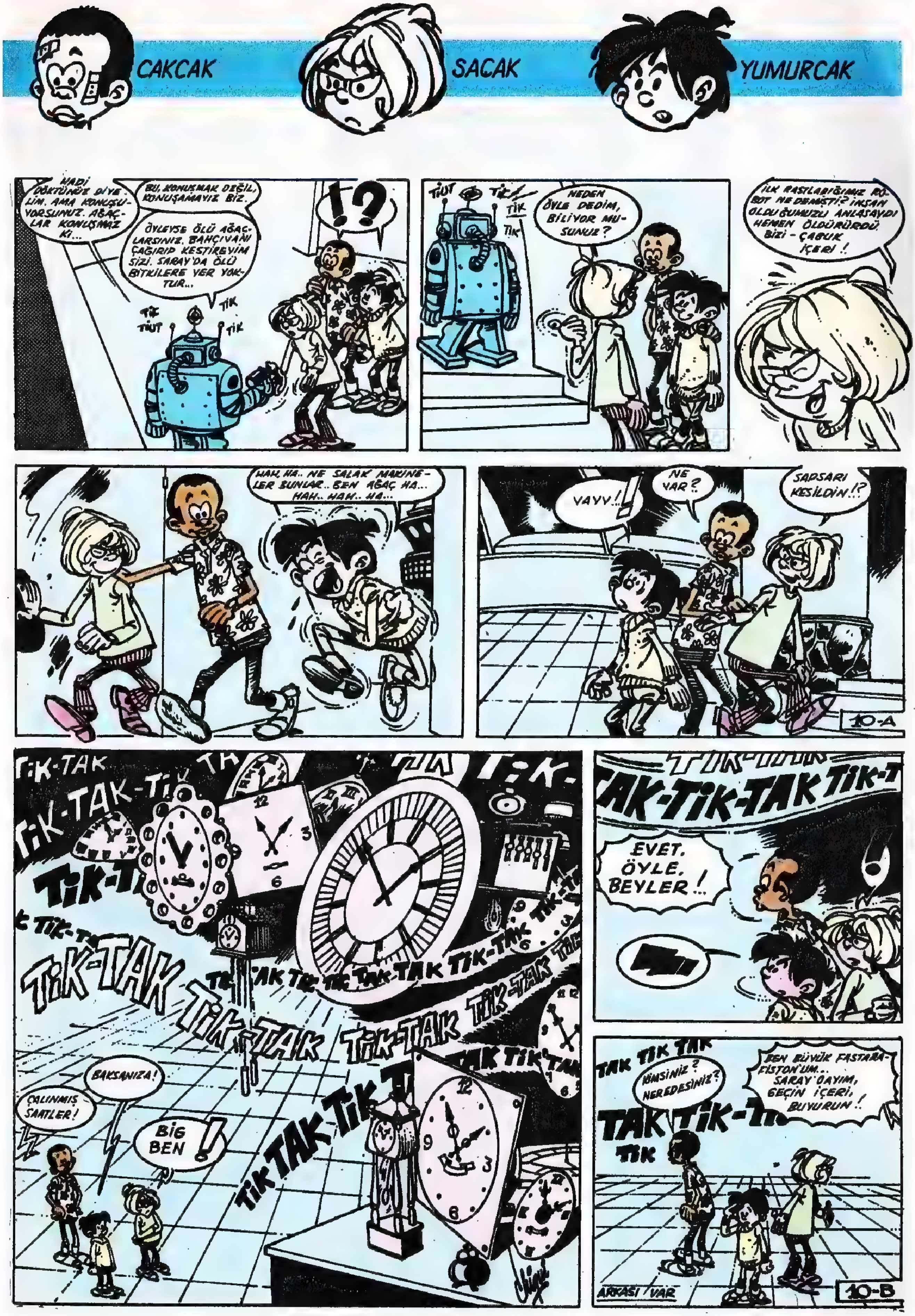
ÇAKÇAK
SAÇAK
YUMURCAK
HADİ DÖKTÜNÜZ DİYELİM. AMA KONUŞUYORSUNUZ. AĞAÇLAR KONUŞMAZ Kİ...
BU, KONUŞMAK DEĞİL, KONUŞAMAYIZ BİZ.
ÖYLEYSE ÖLÜ AĞAÇLARSINIZ. BAHÇIVANI ÇAĞIRIP KESTİREYİM SİZİ. SARAY'DA ÖLÜ BİTKİLERE YER YOKTUR...
TİK TİUT TİK TİK
!?
TİUT TİK TİK TİK
NEDEN ÖYLE DEDİM, BİLİYOR MUSUNUZ?
İLK RASTLADIĞIMIZ ROBOT NE DEMİŞTİ? İNSAN OLDUĞUMUZU ANLASAYDI HEMEN ÖLDÜRÜRDÜ BİZİ - ÇABUK İÇERİ !
HAH, HA.. NE SALAK MAKİNELER BUNLAR.. BEN AĞAÇ HA... HAH.. HAH.. HA...
VAYV!
NE VAR?
SAPSARI KESİLDİN!?
10-A
TİK-TAK TİK-TAK-TİK
TİK-TAK
ÇALINMIŞ SAATLER!
BAKSANIZA!
BİG BEN !
EVET. ÖYLE, BEYLER !
TAK-TİK-TAK TİK
TAK TİK TAK
KİMSİNİZ? NEREDESİNİZ?
BEN BÜYÜK FASTARAFİSTON'UM... SARAY'DAYIM, GEÇİN İÇERİ, BUYURUN !
TAK TİK-TİK
TİK
ARKASI VAR
10-B

SÜPER 3

SAAT HIRSIZI

Big Ben'i çalan nırsızın peşinden Süper-3'le uzaya çıkan CakCak, Saçak ve Yumurcak Manak gezegenine inerler. Burada saat sorarlar. Robot adamlar onları yönetici Fostarafiston'u salık verirlerse de Saraya çok güç girerler. Sarayın salonunda çalınmış saatler arasında Big Ben'i görürler

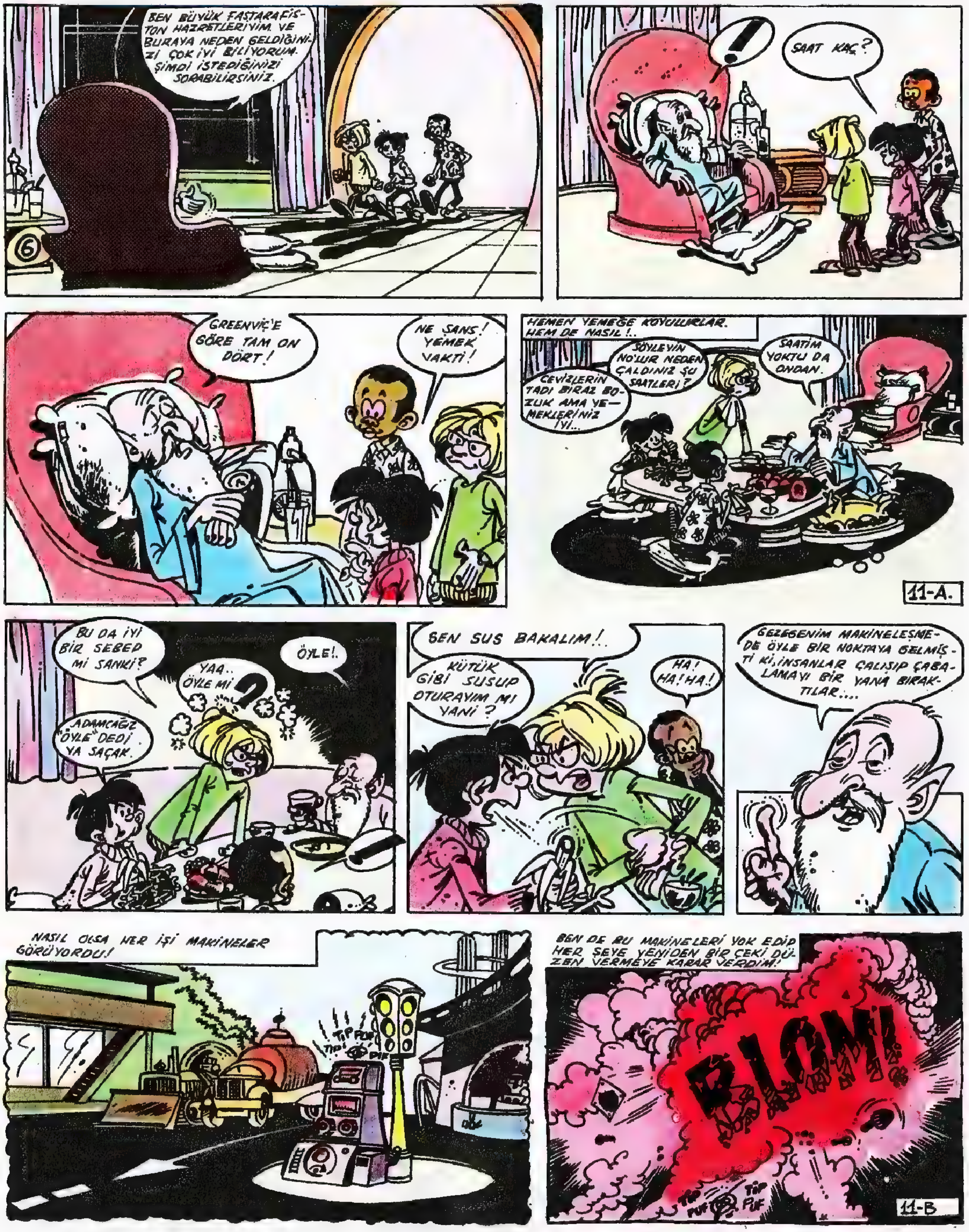

CAKCAK
SACAK
YUMURCAK
BU YOLDA İLK ADIMIM, DÜNYAYA BİR UZAY GEMİSİ YOLLAMAK OLDU. O GEMİ DE BU SAATLERİ KEŞFETTİ.
BİR SÜRÜ SAATİMİZ OLUNCA KENDİMİZE ÇEKİ DÜZEN VERMEMİZ KOLAYLAŞIR DİYE DÜŞÜNDÜM.. BOYUNA GEMİ YOLLUYORDUM ARTIK.
KENDİNİZ NİYE SAAT YAPMADINIZ?
ŞİZE HİÇ KİMSE ÇALIŞMIYORDU, DEDİM YA. HİÇ BİR MAKİNA SAAT YAPMAYI BİLMEZ. SAATE UYAMAZ DA ZATEN...
PEKİ, BİG BEN'İ NİYE ÇALDINIZ?
ONU SORMAYIN, ÖYLE GÜZELDİ Kİ, DAYANAMADIM.
AMA SAATLERİ GERİ VERİRSENİZ DÜNYALILAR ŞİZE YARDIM EDERLER. GEZEGENİNİZE ÇEKİ DÜZEN VERİRSİNİZ. KABUL EDİYOR MUSUNUZ?
TABİ EDİYORUM... HEPSİNİ GERİ VERECEĞİM.
BİG BEN'İ DE Mİ?
TABİ!..
12-A
DÖNERKEN...
OOO... YEMEK VAKTİ GELMİŞ!
YAPMA!
NE VAR? NE OLUYOR?
VANIMIZA SAAT ALMAYI UNUTTUK!
PEKİ SEN BAŞLA YUMURCAK ÖNCE SIRA SENDE...
BİR KAÇ GÜN SONRA, EPEY ÇEKİDÜZENSİZ BİR UZAY GEMİSİ İNER YERYÜZÜNE...
YÜZ BİR.. YÜZ İKİ... YÜZ ÜÇ.. ÜÇ DAKİKA DOLDU. YARIM SAAT GEÇİKTİNİZ!
GELİN DE, GÖĞÜN BULUTSUZLUĞUNDAN YARARLANIP ŞU MECLİS BİNALARININ ARKASINA DÜŞEN GÜZELİM SAATE BİR GÖZ ATALIM. İHTİYAR BİR ADAM YÜZÜNDEN NEREDEYSE BAŞKA BİR GEZEGENDE KALACAKTI ZAVALLI.
SON
12-B

SÜPER 3 GEZEGENDE SAVAŞ

Cakcak, Saçak ve Yumurcak'tan kurulu Süper-3 Xnox gezegeninin insanların yaşamasına elverişli olup olmadığını araştırmak için yola çıkarlar. İnsanlar uzaya egemen olmuşlardır artık. İki beklenmedik konuk çalar kapıyı.

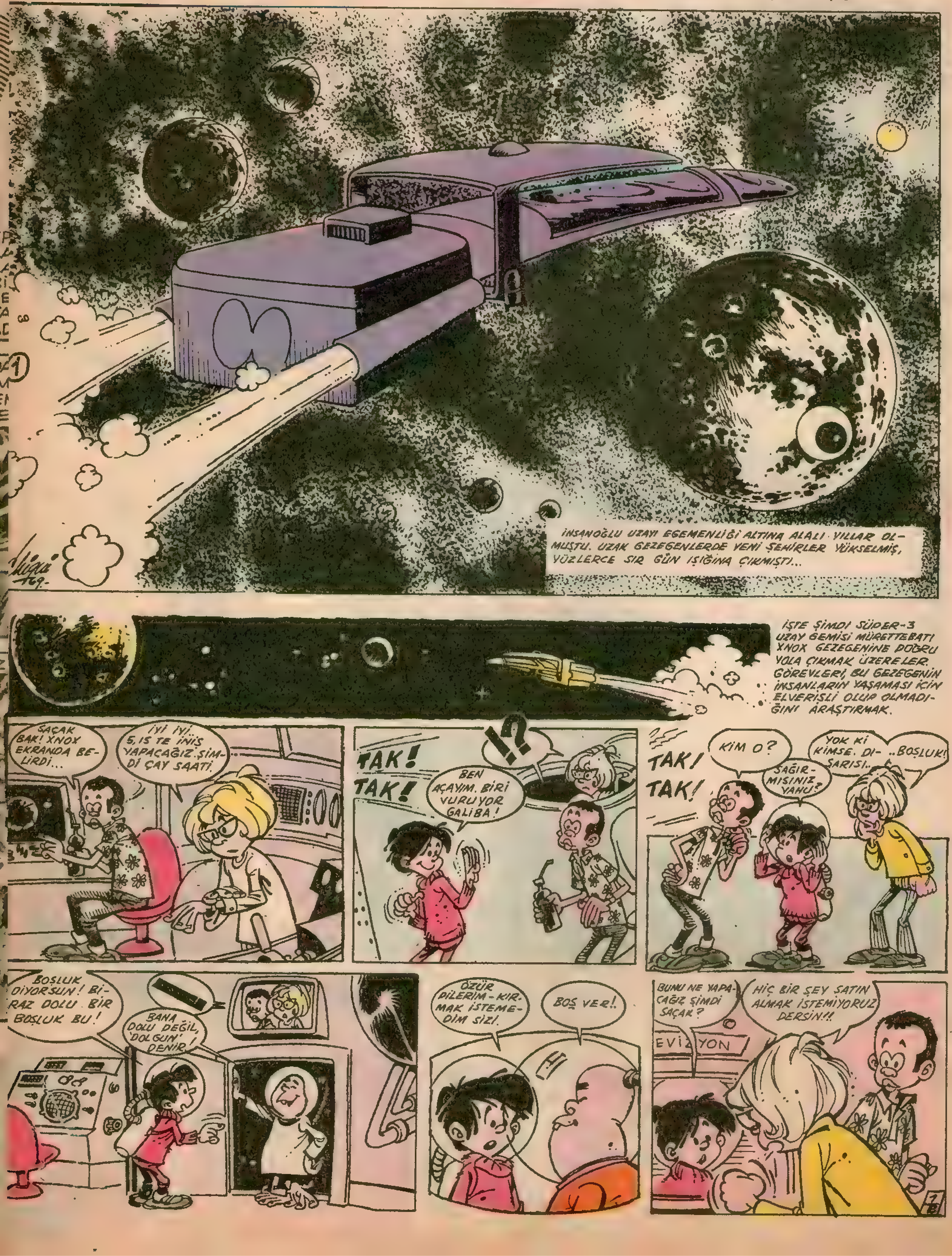

CAKCAK
SACAK
YUMURCAK
AFFEDERSİN OĞLUM AMA, PATRON BU GÜN BİR ŞEY ALMAK İSTEMİYORMUŞ.
CANIM, RİCA EDERİM, BEN BİR ŞEY SATMIYORUM Kİ, BAKIN..
ÖYLEYSE NEDEN GELDİNİZ ?
SİZE HOŞ GELDİNİZ DEMEYE! XNOX'LUYUM BEN!
TAMAM YUMURCAK! BIRAK, GELSİN!
BUNLAR, SACAK'LA-CAKCAK. BEN DE YUMURCAĞIM. SİZİN GEZEGENİNİZDE ARAŞTIRMA YAPMAYA GELİYORUZ.
ÇOK SEVİNDİM
XNOX SÖMÜRGE HALİNE GETİRİLEMEZ. YASALAR BU KONUDA ÇOK KESİN..
EVET, EVET. İÇİNDE İNSANLARIN BULUNDUĞU GEZEGENLER SÖMÜRGELEŞTİRİLEMEZ..
GENE BİRİ VURUYOR KAPIYI!
TAK TAK TAK
ŞİMDİKİ KİM OLSA GEREK?
BELKİ DE ELEKTRİK ŞİRKETİNDEN BİR MEMURDUR.
ŞU DÜNYALILAR AMMA GÜLÜNÇ YARATIKLAR HA!
TOK! TOK!
SÜTÇÜYMÜŞ. ŞİŞELERİ BIRAKIP GİTMİŞ!!
ÖZÜR DİLERİM, YANILIYORSUNUZ! SÜTÇÜ DEĞİLİM BEN. XNOX'TAN GELİYORUM. SİZE ŞU KÜÇÜK ARMAĞANI GETİRDİM.
ÇOK NAZİKSİNİZ. YUMURCAK, KAPIYI KAPA DA BAŞKASI GİRMESİN.
YALAN! HEP YALAN! ARMAĞAN FALAN DEĞİL BU.
HAİN, N'OLACAK!
-ARKASI VAR-

SÜPER 3 GEZEGENDE SAVAŞ

Saçak, Çakcak ve Yumurcak'tan kurulu Süper 3 ekibi Xnox gezegeninde araştırma yapmak için çıktıkları yolculukta iki acayip yaratıkla karşılaşırlar. Çok geçmeden Xnox'ta Kıl kuyruklarla Dört-eller arasında amansız bir savaşın süregeldiğini öğrenirler.

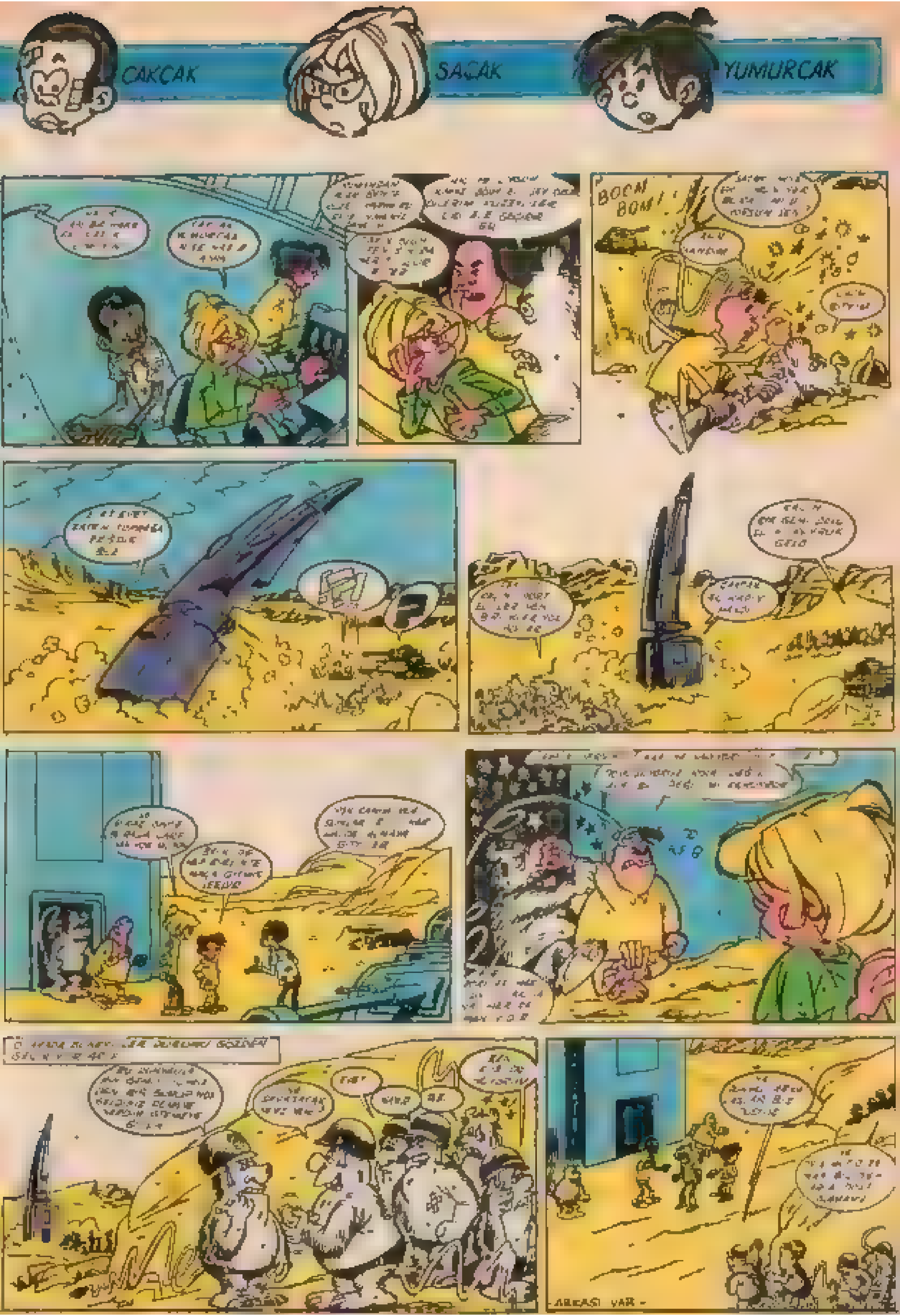
ÇAKÇAK
SAÇAK
YUMURCAK
BOOM BOM!
ARKASI VAR

SÜPER 3 GEZEGENDE SAVAŞ

Xnos gezegeninde bulunan Saçak, Cakcak ve Yumurtak'tan kurulu Süper 3 ekibi, Kuyruklularla Dört-eller arasındaki amansız savaşın su meselesinden doğduğunu öğrenirler. Savaşı önlemek için savaş alanına inerler.

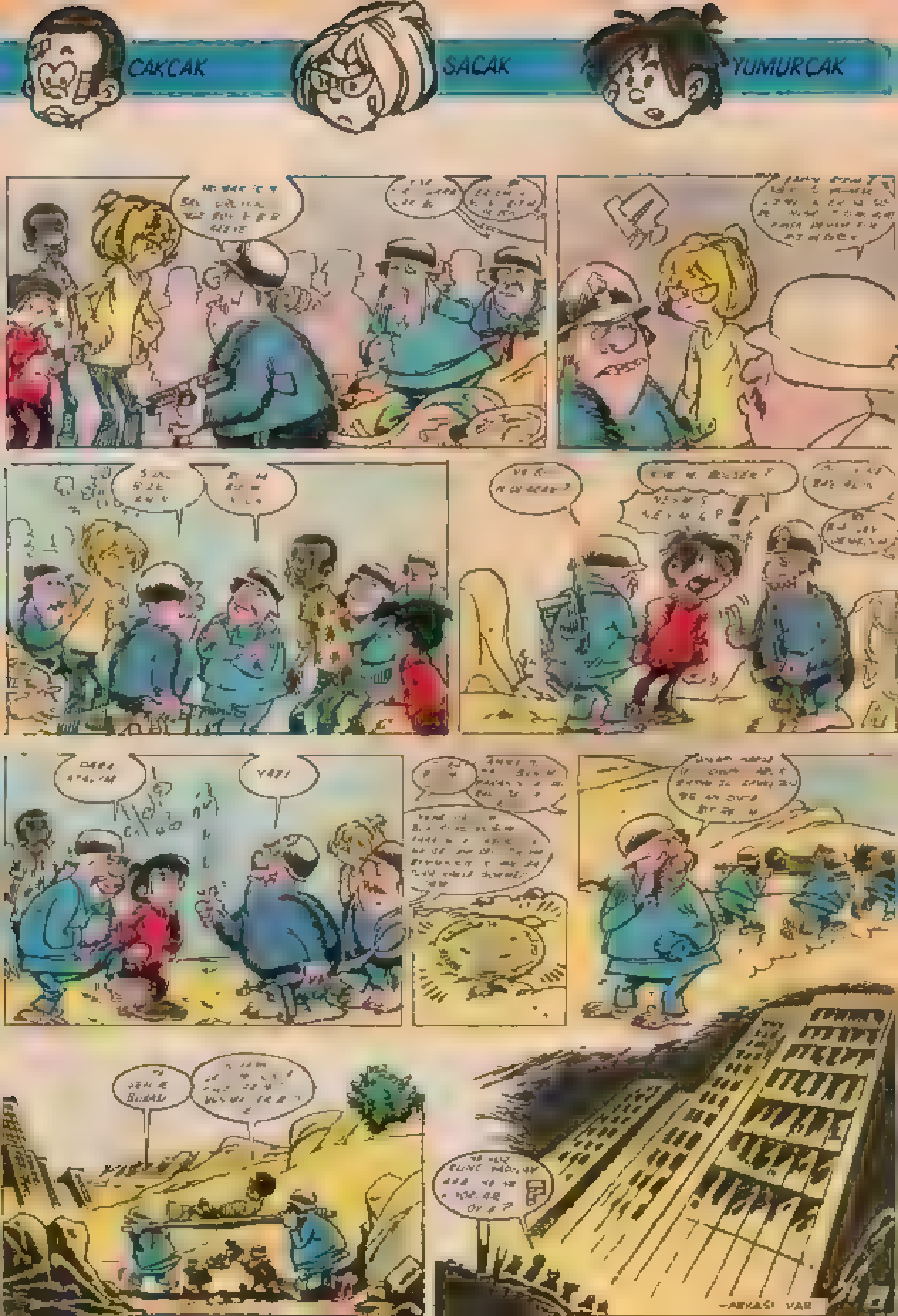
CAKCAK
SACAK
YUMURCAK

SÜPER 3

GEZEGENDE SAVAŞ

Saçak, Cakcak ve Yumurcak'tan kurulu Süper - 3 ekibi, Xnox gezegeninin amansız düşmanları Kuzeylilerle Güneylilere tutsak düşerler. Su yüzünden yıllar yılı süren bu savaş sonucu, kardeş kardeşe düşman olmuş, herkes hayatından usanmıştır.

4

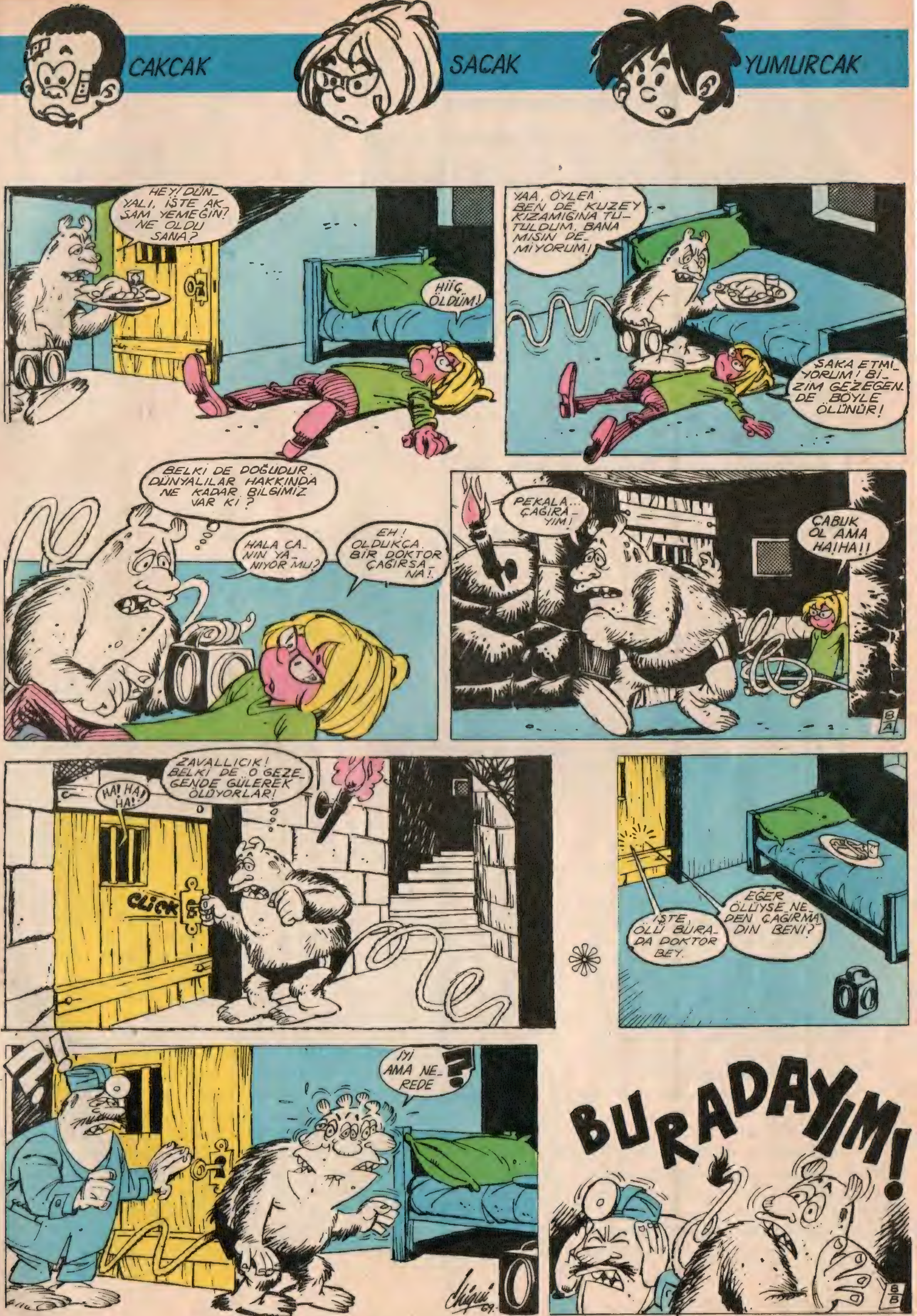
CAKCAK
SACAK
YUMURCAK
HEY! DÜNYALI, İŞTE AKŞAM YEMEĞİN! NE OLDU SANA?
HIIÇ. ÖLDÜM!
YAA, ÖYLE! BEN DE KUZEY KIZAMIĞINA TUTULDUM, BANA MISIN DEMİYORUM!
ŞAKA ETMİYORUM! BİZİM GEZEGENDE BÖYLE ÖLÜNÜR!
BELKİ DE DOĞUDUR. DÜNYALILAR HAKKINDA NE KADAR BİLGİMİZ VAR Kİ?
HALA CANIN YANIYOR MU?
EH! OLDUKÇA. BİR DOKTOR ÇAĞIRSANA!
PEKALA... ÇAĞIRAYIM!
ÇABUK OL AMA HA!HA!!
ZAVALLICIK! BELKİ DE O GEZEGENDE GÜLEREK ÖLÜYORLAR!
HA! HA! HA!
CLICK
İŞTE, ÖLÜ BURADA DOKTOR BEY.
EĞER ÖLÜYSE NEDEN ÇAĞIRMADIN BENİ?
İYİ AMA NEREDE ?!
BURADAYIM!

— ARKASI VAR —

SÜPER 3

GEZEGENDE SAVAŞ

Saçak, Cak Cak ve Yumurcak'dan kurulu Süper 3 ekibi Xnox gezegeninde bulunmaktadır. Gezegen halkı su meselesi yüzünden ikiye ayrılmıştır. Tutsak düşen Süper 3 ekibinden Saçak, o sırada, hastaymış gibi yaparak gardiyanını kandırır.

5

CAKCAK
SACAK
YUMURCAK
ZZZZ
Tİ:
İMDAAT!
İMDAAT!
NE OLU-YOR BU-RADA ?
10 A
DÜNYALI KAÇIYOR!
HOOP
ÇABUK TEĞMEN! ATEŞ ET!
ATEEŞ!
LÜTFEN ÖNCE KUYRU-ĞUMUZU ÇÖ-ZÜN!..
N'OLUR ÇÖ-ZÜN KUYRUK-LARIMIZI... LÜTFEN!
VURAMADINIZ ŞERSEMLER! BİR DAHA!
TEĞMENİM ATEŞİ KESELİM. NASIL OLSA CA-NAVAR YUVASI-NA GİDİYOR.
YA BEN NERE-YE GİDEYİM? BU HALDE!
10 B
DÜNYALI-NIN İŞİ TA-MAM! ooo
ÇÖZÜN ŞU-NUN KUYRU-ĞUNU!
YAŞASIN! YAŞASIN!
SAÇAĞI BEK-LEYEN TEH-LİKE NEDİR?

—ARKASI VAR—

SÜPER 3 GEZEGENDE SAVAŞ

Saçak, Cakcak ve Yumurcak'tan kurulu Süper 3 ekibi Xnox gezegeninde su yüzünden uzun yıllardır birbirleriyle savaşmakta olan Kuzeyliler'le Güneyliler'e tutsak düşerler. Saçak, bir yolunu bulup kaçar.

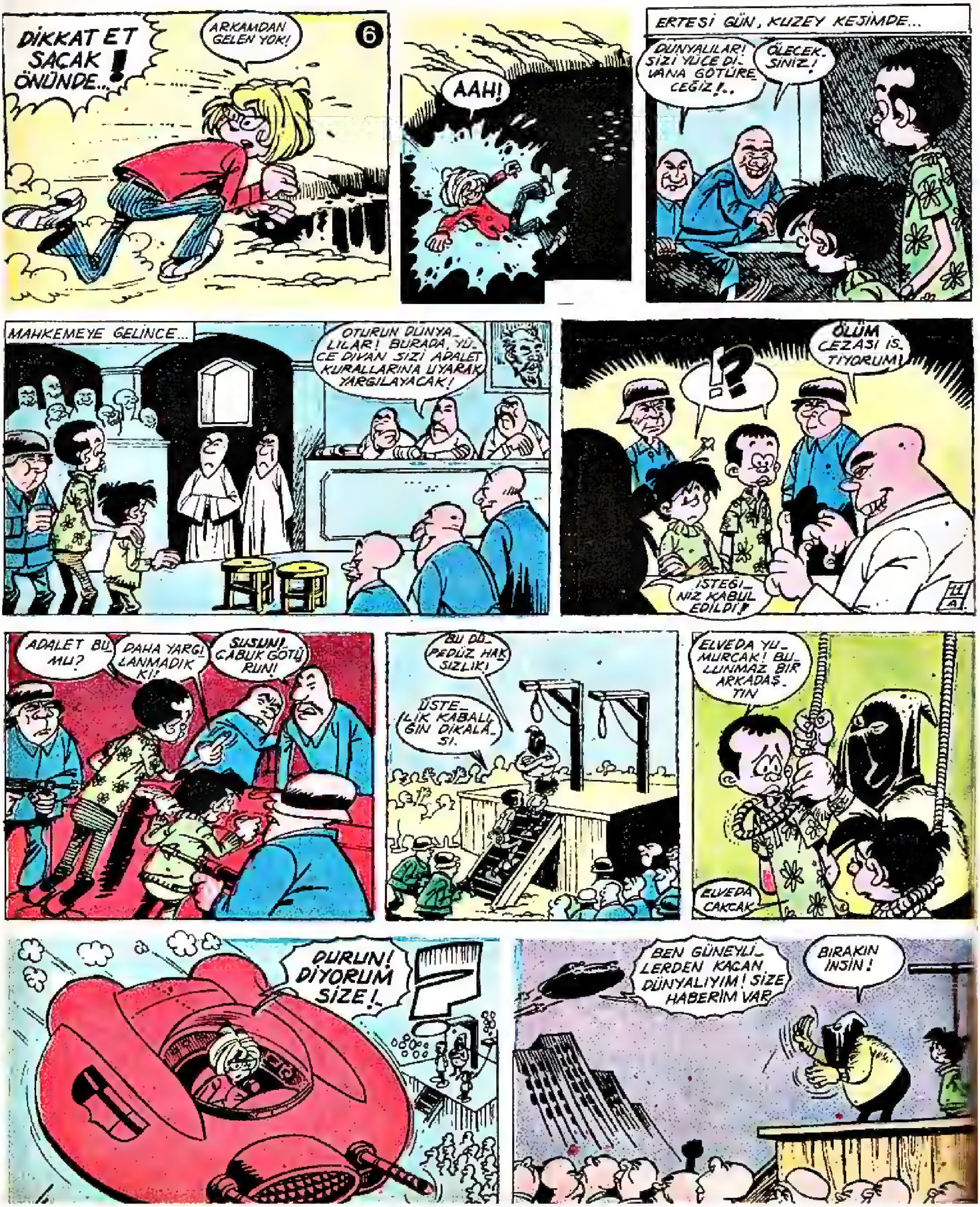

CAKCAK
SAÇAK
YUMURCAK
HERKES SAÇAĞA YOL VERİYORDU. AMA..
FZZZ
ATEŞ EDİYOR!
BROOUMM!
HAİNLER! KANDIRDILAR BİZİ!...
SU!
İŞTE HABERİM!
YAŞASIN YABANCI DÜNYALILAR!
ARTIK GÜNEYLİLERLE SAVAŞMIYACAĞIZ!OH!
YAŞASIN DÜNYALILAR! YAŞASIN HAİNLER!
BEN BU İŞTEN BIKTIM!
KIMILDARSAN ÜÇ GÜNDE ÇÖZEMEM!
KISA BİR SÜRE SONRA, SÜPER-3 UZAY GEMİSİNDE..
XNOX'DA YERALTI SULARI OLDUĞUNU NASIL KEŞFETTİN, SAÇAK?
SU DOLU BİR ÇUKURA DÜŞTÜM. DE ONDAN! BU GEZEGENİN IRMAKLARI YERALTINDAN AKIYORMUŞ MEĞER!
NE KADAR ŞAŞIRDIM ANLATAMAM. ÇUKURDA BİNLERCE GÖZ BANA BAKIYORDU SANKİ! OYSA ONLAR DEĞERLİ TAŞLARMIŞ!
BAK! BAZILARINI ALDIM!
NE MÜTHİŞ ŞEYLER!
NASIL ÇIKTIN ÇUKURDAN?
BAYAĞI... YÜZEREK! DAHA ÖNCE DÜŞENLER YÜZMEYİ BİLMİYORMUŞ BESBELLİ. SONRA DA GÜNEYLİLERDEN BİR FEZA KAPSÜLÜ AŞIRDIM!
PEKİ ÖBÜR DÜŞENLERİN YÜZME BİLMEDİĞİNİ NEREDEN ÇIKARIYORSUN?
BU GEZEGENDE YÜZME ÖĞRENİLECEK DENİZ YA DA IRMAK YOK Kİ! HERHALDE KOVADA DA YÜZME ÖĞRENİLMEZ!!
HA! HA! HA!
?
SON

SÜPER 3 — GANGSTERLER ARASINDA

Süper - 3 ekibi bu kere de gangsterlere karşı çetin bir savaş veriyor. Hem de uzayda, Uzay gangsterlerine karşı...

SELECCIONES ILUSTRADAS · Derechos Reservados · Esc.

CAKCAK
SACAK
YUMURCAK
ÇILGIN JOE'NİN HÜCRESİNDE...
BU AKVARYUMLU MİĞFER OLARAK KULLANABİLİRİM...
ELBİSE DE UZAY ELBİSESİ...
KEKTE OKSİJEN TÜBÜ FALAN VAR!
HOŞÇA KAL ZALİM DÜNYA!
TAMAM! HER ŞEY TAMAM! OLDU BU İŞ...
ŞİMDİ GELİRLER.
HER ŞEY TAMAM MI? VAKİT DOLDU.
TAMAM!
HAPİSANE
ATEESŞ!
TAAMAM!
TAM İSABET!
MÜKEMMEL!
RİK-RAK!
RİK-RAK!
RİK-R
AFERİN ÇOCUKLAR, AFERİN!
AYY!
HEY PATRON, ÇABUK GİR. İZİMİZİ BULACAKLAR.
DHAN!
BİR ŞEY Mİ DEDİN PATRON?
TABİİ DEDİM! DUR YANINA GELEYİM, ANLARSIN NE DEDİĞİMİ!
ARKASI VAR

SÜPER 3 GANGSTERLER ARASINDA

Z - 12 gezegeninin hapisanesine gardiyanları kandırarak giren Krosky ve Borregnito adlı iki azılı gangster, patronları Çılgın Joe'yu kaçırmayı başarırlar.

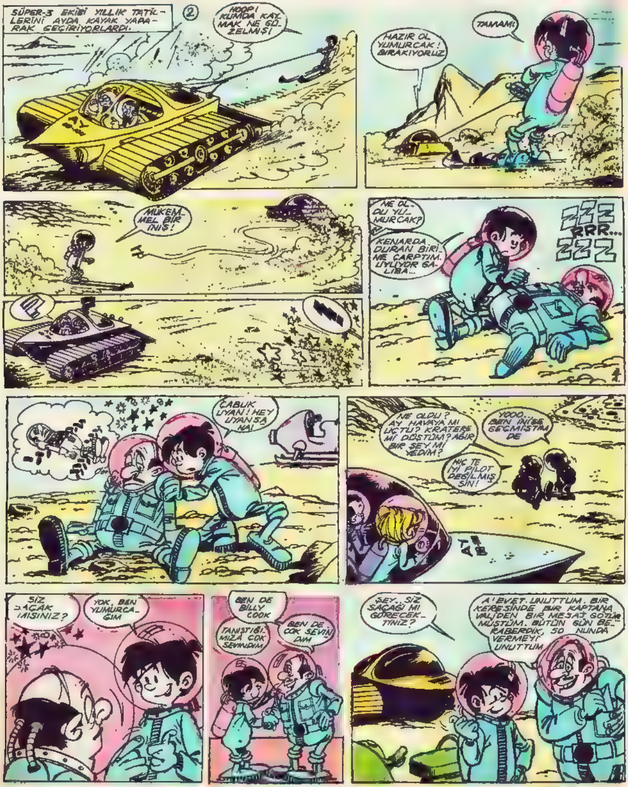

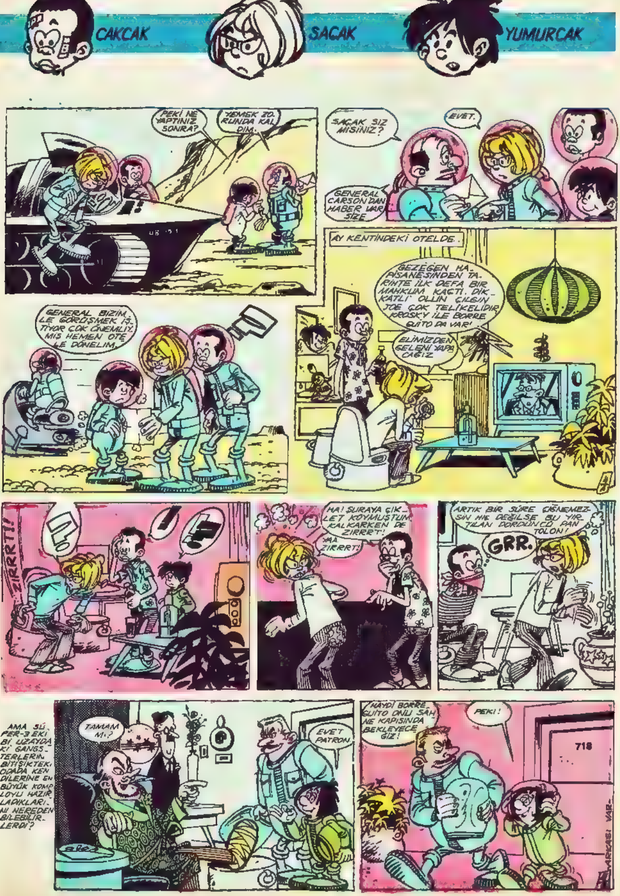
CAKCAK
SACAK
YUMURCAK
PEKİ NE YAPTINIZ SONRA?
YEMEK ZORUNDA KALDIM.
SACAK SIZ MISINIZ?
EVET.
GENERAL CARSON'DAN HABER VAR SİZE
AY KENTİNDEKİ OTELDE.
GENERAL BİZİMLE GÖRÜŞMEK İSTİYOR ÇOK ÖNEMLİYMİŞ HEMEN OTELE DÖNELİM.
GEZEGEN HAPİSANESİNDEN TARİHTE İLK DEFA BİR MAHKUM KAÇTI. DİKKATLİ OLUN ÇILGIN JOE ÇOK TEHLİKELİDİR KROSKY İLE BORRE QUITO DA VAR!
ELİMİZDEN GELENİ YAPACAĞIZ
ZIRRRT!
HA! ŞURAYA ÇİKLET KOYMUŞTUM KALKARKEN DE ZIRRRT!
YAA. ZIRRRT!
ARTIK BİR SÜRE ÇİĞNEMEZSİN HA DEĞİLSE BU YIRTILAN DÖRDÜNCÜ PANTOLON!
GRR.
AMA SÜPER-3 EKİBİ UZAYDAKİ GANGSTERLERİN BİTİŞİKTEKİ ODADA KENDİLERİNE EN BÜYÜK KOMPLOYU HAZIRLADIKLARINI NEREDEN BİLEBİLİRLERDİ?
TAMAM MI?
EVET PATRON.
HAYDİ BORRE. GUITO ONLU SAHNE KAPISINDA BEKLEYECEĞİZ!
PEKİ!
718
ARKASI VAR.

SÜPER 3 GANGSTERLER ARASINDA

Patronları Çılgın Joe'yu hapisaneden kurtaran azılı gansterler yeni tasarılar peşindedir. Ay'da tatillerini geçirmekte olan Süper 3 ekibi General Carson'dan gangsterleri yakalama emrini alırlar. Oysa gansterler bitişik odadadır.

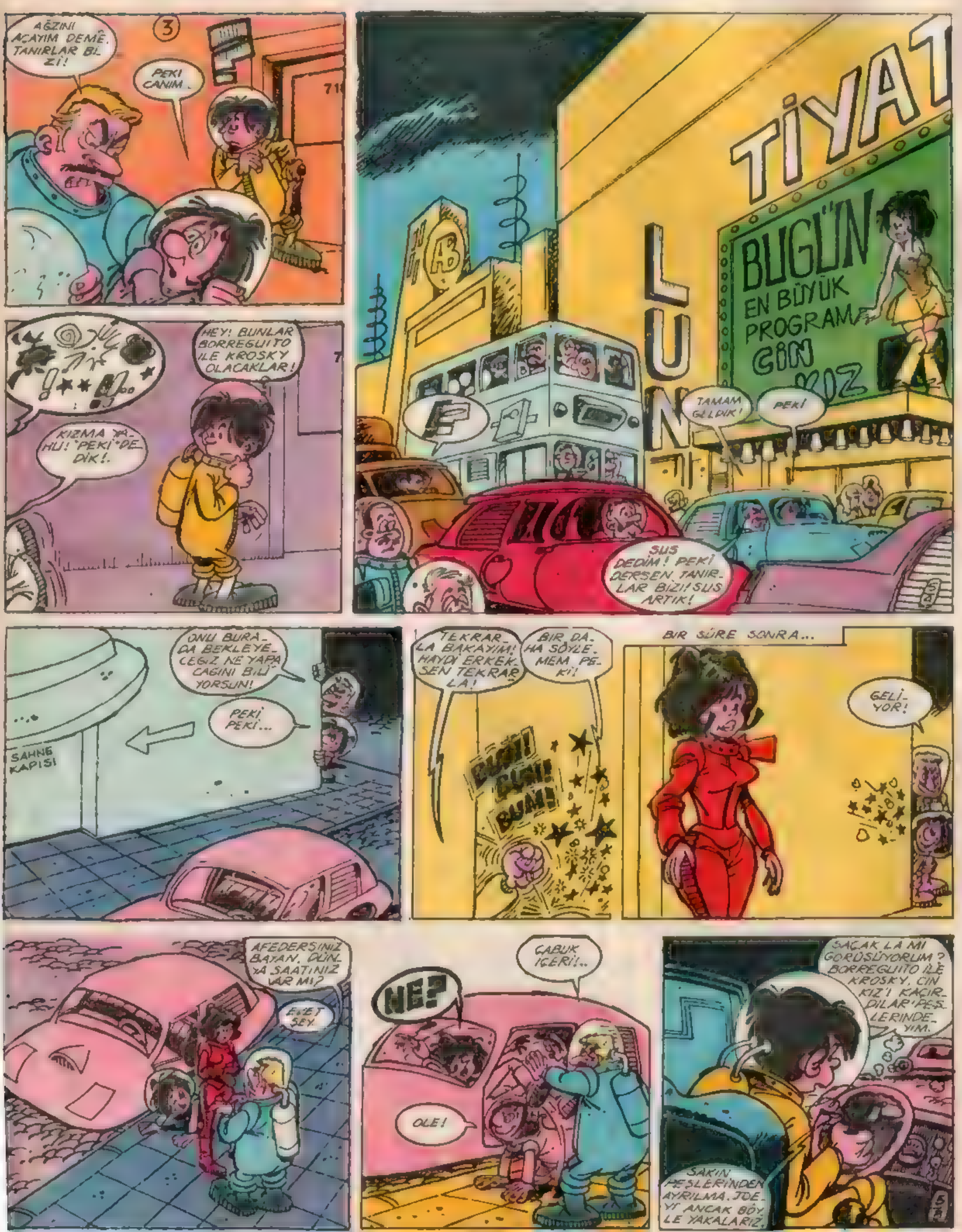

CAKCAK
SACAK
YUMURCAK
SEHRIN ÇIKIŞINDA..
ÜZERINE YAT, BORREGUITO, GÖRMESINLER
DUR
ARABADA NE VAR?
BÜYÜKANNEME KEK GÖTÜRÜYORUZ. BU GÜN DOĞUM GÜNÜ.
SENIN BU YÜKKANE BU KEKI HAZMEDEMEZ!
INANMA ONA. AT GIBIDIR VALLAHI!
CIN KIZ IN ARABADA OLDUĞUNU SÖYLESEM TUTUKLANIRLAR AMA ÇILGIN JOE'YU YAKALAYAMAYIZ..
PEKI PEKI. GEÇIN!
HA HA! NASIL DA YUTTULAR. KIZI SERBEST BIRAK ARTIK BORREGUITO'
KUZEYE GIDIYORLAR. TUHAF! ORADA ŞEHIR FALAN DA YOK KI..
GELDIK. KAPIYI AÇ!
PEKI
PEKI DEMEDIM MI? SINIRIMI TEPEME ÇIKARMA!
BIRAZ SONRA
NE BEKLIYORSUN?
SSS... EHEM!
CEVAP VER BANA NE OLURSUN!
SUSACAK MIYIM SUSMAYACAKMIYIM? OFFF!
AĞLAMA NE OLUR. UZAK DENETIM ARACIMIZ ÇALIŞMIYOR! INEYIM MI?
İNGAA!
DAYANAMIYACAĞIM ARTIK!!
NE KABA ADAM!...
ARKASI VAR

SÜPER 3 GANGSTERLER ARASINDA

Hapisaneden kurtulan Çılgın Joe, iki adamıyla tiyatro yıldızı Cin-Kız'ı kaçırırlar. General Carson'un emri üzerine gangsterlerin peşine düşen Süper 3 ekibinden Yumurcak Cin-Kız'ı gangsterlerin otomobilinde görür.

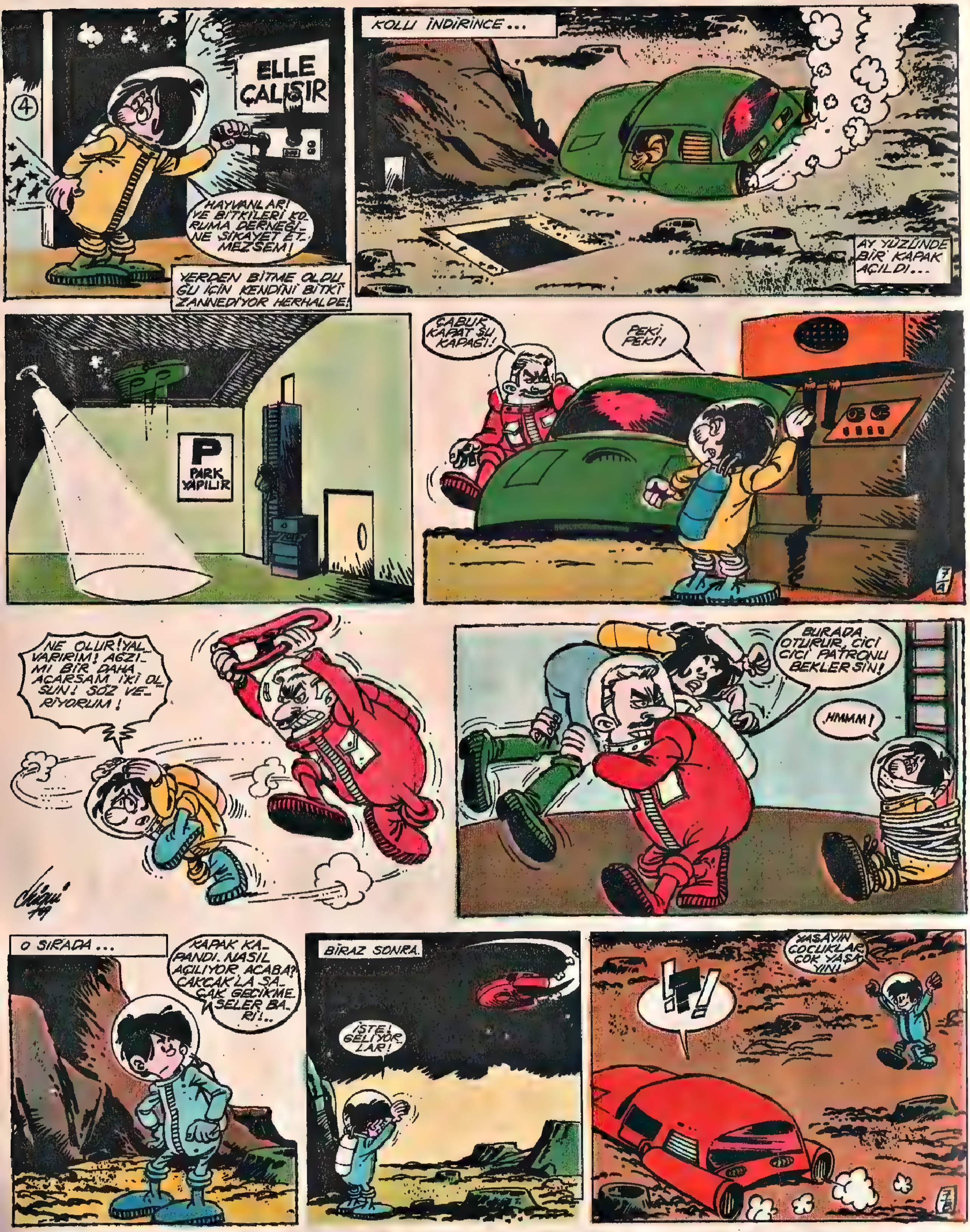

CAKCAK
SACAK
YUMURCAK
ELLER YUKARI!!
ÇILGIN JOE! YANDIK!
SENİN BURADA İŞİN NE? DOĞRU SÖYLEMEZSEN KULAKLARINI KESERİM!
BEN KIRMIZI ŞAPKALI KIZIM. BÜYÜKANNEME YEMEK GÖTÜRÜYORDUM DA!
!
ÇİN ÇİN, ÇABUK BİR KUTU KİBRİT GETİR ORADAN!
ÇAKMAK OLSA OLMAZ MI?
ÇAKMAKLA EĞLENCELİ OLMUYOR. AÇIN ŞU KAPAĞI. KULAK DEDİĞİMİZ ŞU DUYMA ORGANINI
...KEBAP EDEYİM DE GÖRSÜN.
?
SENİN İŞİN NE BURADA?
HMMM!
HIMM MI? SENİN DE NE DEDİĞİN PEK ANLAŞILMIYOR BU GÜN!
MERHABA CİN KIZ!. TİYATRODAN MİLYON KAZANACAĞIM KİMİN AKLINA GELİRDİ? AMA CİN KIZ'A KARŞILIK ... ÜÇ MİLYON
PÖF!.
PATRONA BAK!
NE YAPIYORSUN SEN?
NE YIKIYORSUN, NE YIKIYORSUN??
BEN Mİ? ŞEY YAPIYORUM... ÇARŞAFLARI YIKIYORUM!
ÇARŞAFLARI! BU HANIM, ÇARŞAF TEMİZ OLMAZSA YATAMAZMIŞ!!
BANA NE? İSTER YATAR, İSTER SAKIZ ÇİĞNER! BUNDAN BANA NE?
TERBİYESİZ!
SAKIZ ÇİĞNEMEZ KİBARDIR!
BİR DAHA SÖYLE!
ÇARŞAFLARI KİRLETECEK!
DANNN!
ARKASI VAR

SÜPER 3 GANGSTERLER ARASINDA

Azılı bir gangster olan Çılgın Joe ve adamları büyük artist Cin-Kız'ı kaçırmışlar ve karşılığında para istemeyi düşünmektedirler. Gangsterleri yakalama işini üstlenen Süper 3 ekibinden Yumurcak onların eline düşer.

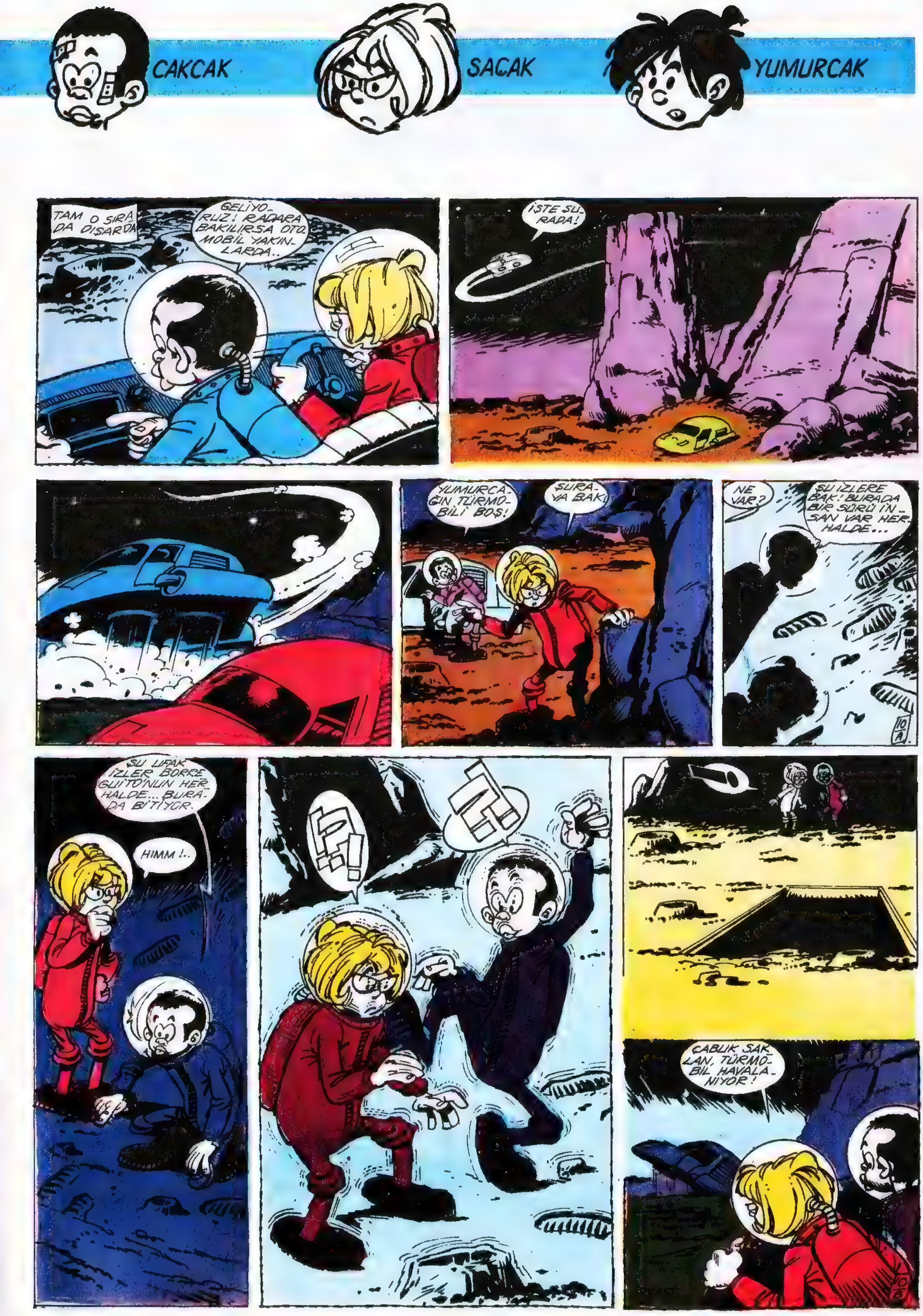
CAKCAK
SACAK
YUMURCAK
TAM O SIRA-DA DIŞARDA
GELİYO-RUZ! RADARA BAKILIRSA OTO-MOBİL YAKIN-LARDA..
İŞTE ŞU-RADA!
YUMURCA-ĞIN TÜRMO-BİLİ BOŞ!
ŞURA-YA BAK!
NE VAR?
ŞU İZLERE BAK! BURADA BİR SÜRÜ İN-SAN VAR HER-HALDE...
10 A
ŞU UFAK İZLER BORRE GUITO'NUN HER-HALDE... BURA-DA BİTİYOR.
HIMM!..
ÇABUK SAK-LAN, TÜRMO-BİL HAVALA-NIYOR!
10 B

SÜPER 3 GANGSTERLER ARASINDA

Hapisaneden kurtulan Çılgın Joe, iki adamıyla tiyatro yıldızı Cin-Kız'ı kaçırır. Gangsterleri yakalama işini üstlenen Süper 3 ekibinden, Yumurcak onların eline düşer. Saçak'la Cakcak yardıma koşarlar. Ay yüzeyindeki kapaktan içeri dalarlar.

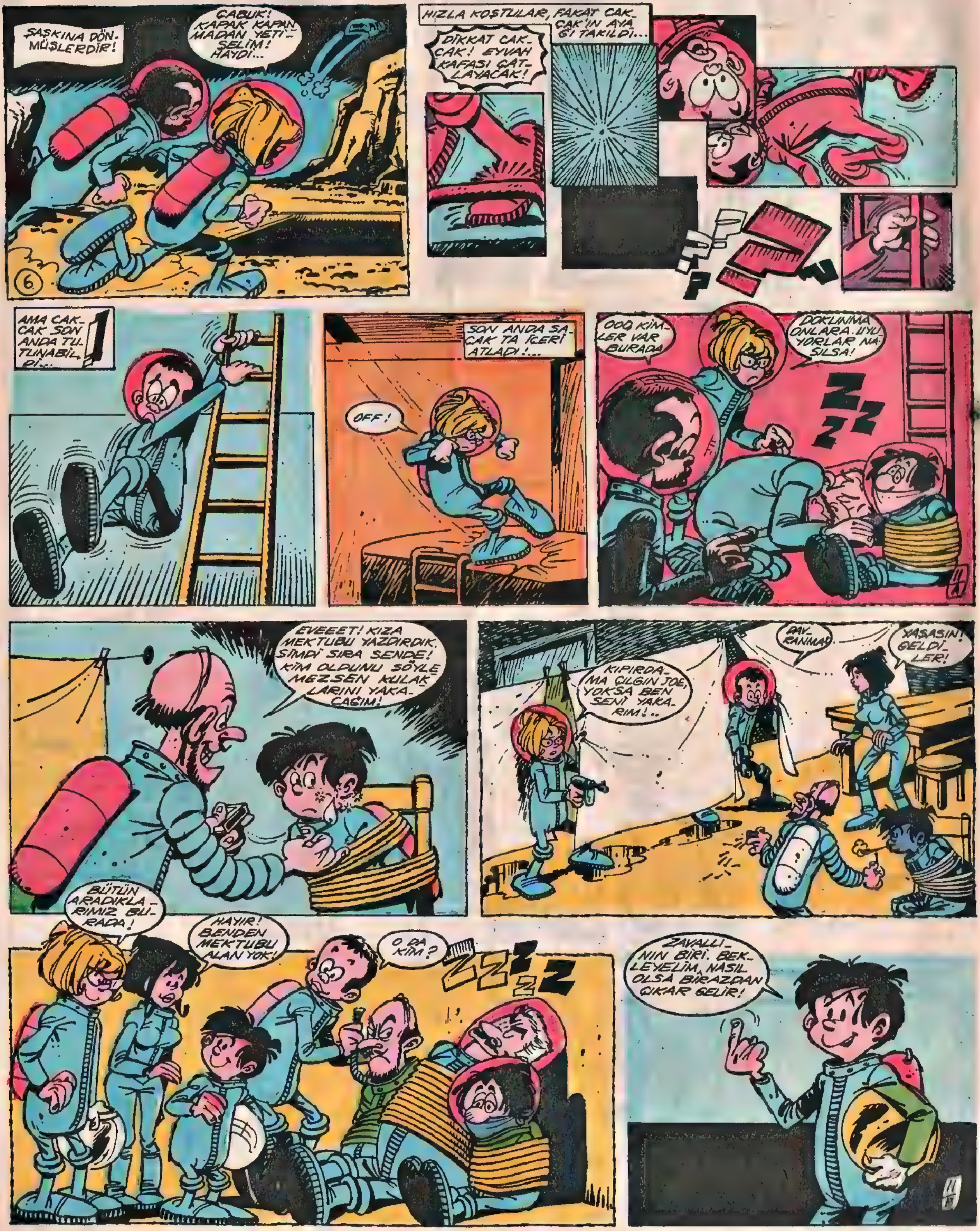

CAKÇAK
SAÇAK
YUMURCAK
ZZZZ
BUNU YAPMAK İSTEMEZDİM BORREQUITO, AMA ŞU "PEKİ PEKİ" DEYİŞİN YOK MU, ÇOK SİNİRİMİ BOZUYOR!
GANGSTERLER AY KENTİNE GÖTÜRÜLDÜLER...
BU ARADA SÜPERLERDEN BİRİ, DAHA ŞANSLI ÇIKTI...
O KADAR HIZLI SÜRME ÇİNÇİN. HANIMIN BAŞI DÖNECEK!..
BÖYLECE, DÜNYA ATOM ÇALIŞMALARI BÖLÜMÜNDEN SÜPER-3 EKİBİ SAYESİNDE, UZAYDA HER ŞEY ESKİ DÜZENİNE DÖNMÜŞ OLUYORDU.
ÇAKÇAK, YİNE BİR ÇİKLET YAPIŞTIRMIŞSIN BENİM İSKEMLEYE. BAK! ŞU PANTOLONA!
SANA NE CEZA VEREYİM ŞİMDİ? SÖYLE!
ŞEY... BEN...
12 A
ÇILGIN JOE, SANA YENİ BİR TOP ÇARŞAF.. BEŞ DAKİKADA YIKAYACAKSIN!
ALLAH KAHRETSİN!
DETERJAN
ZZZZ
GELELİ BİR HAFTA OLDU HALA UYUYOR. BİR KERE UYKUSUNDA KONUŞTU YALNIZ, ÇARŞAF YIKAMA HAKKI GİBİ BİR ŞEY SÖYLEDİ.
NE OLUR DİNLEYİN BENİ! AYRI BİR HÜCREYE KONMAM İÇİN NE YAPMAM LAZIM? DAYANAMIYORUM ARTIK!
BAKIN Yİ NE "PEKİ PEKİ" DİYOR! BAKIN!
SÜPER-3 EKİBİ O SIRADA YENİ SERÜVENLERE HAZIRLANIYORDU!...
SON
12 B

SÜPER 3 KAÇIRILAN GENERAL

Süper - 3 Ekibi, Saçak, Cakcak ve Yumurcak bu kere de General Corson'u kurtarmak için maceradan maceraya koşuyorlar.

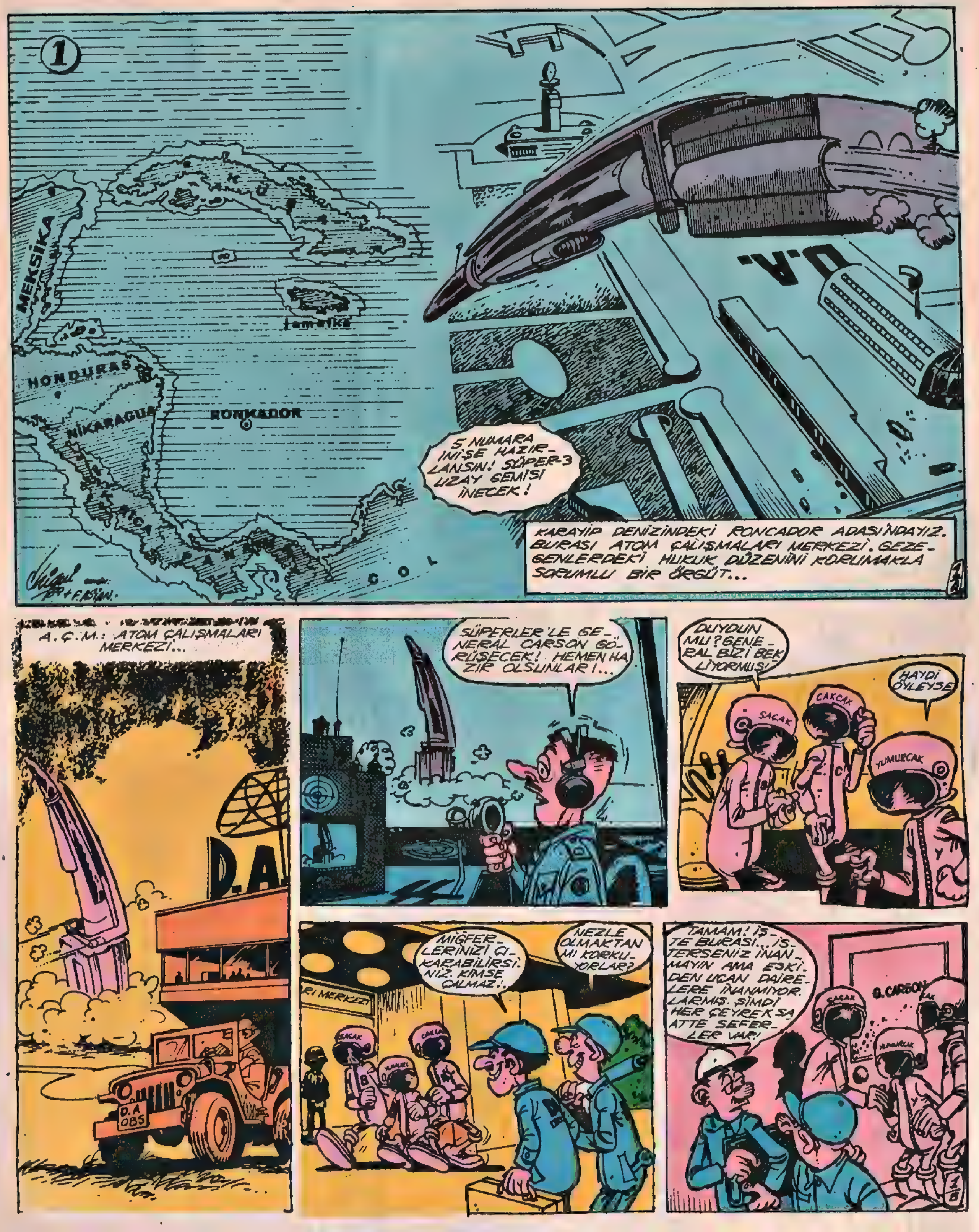

CAKCAK
SACAK
YUMURCAK
MERHABA ÇOCUKLAR! MİĞFERLERİNİZİ NEDEN ÇIKARMDINIZ ALLAHAŞKINA?
SUS BAKALIM!
SEN DE GELİYORSUN BİZİMLE!
BEN DE VARIM!
OLACAK İŞ DEĞİL! SÜPER-3LER KUMANDANI TEHDİT EDİYORLAR..
GENERAL KONUŞURKEN, GİZLİCE BİR DÜĞMEYE BASAR...
NE DİYORSUNUZ SİZ ÇOCUKLAR?
...VE NÖBETÇİLERİN ODASINDAKİ TELEVİZYON ÇALIŞIR...
AAA! SÜPERLER KUMANDANLARINI TEHDİT EDİYORLAR!
YOK CANIM. OLSA OLSA TÜFEKLERİNİ GÖSTERİYORLARDIR.
ANLARIZ. ALARM DÜĞMESİNE BAS!
PEKİ, PEKİ MADEM ISRAR EDİYORSUN, BASIYORUM...
KLİK!
YAŞASIN! YA YA YA! ŞA ŞA ŞA! BAYANLAR, BAYLAR MAÇIN NAKLİ BİTTİ. SONUÇ: 0-0
HER İKİ TAKIM DA BAŞARILI BİR OYUN ÇIKARDILAR.
APTAL! RADYO DÜĞMESİNE BASMIŞSIN!..
ÖFF! KAFAM KARIŞTI!
DERKEN, TELEVİZYON AYARLANDI...
CAKCAK
HEMEN GEMİYE GİDECEĞİZ! SEN ÖNDEN YÜRÜ VE SAKIN KAÇMA!
KOŞ! ÇIKMADAN YETİŞELİM!
-ARKASI VAR-

SÜPER 3 — KAÇIRILAN GENERAL

SÜPER - 3 Uzay gemisi Roncador adasına iniş yapmıştır. Beklenmedik bir olay olur bu sırada; o güne kadar cesaretleri ve iyi yüreklilikleriyle ün salmış olan üç süper, nöbetçilerin dalgınlığından yararlanarak General Carson'u kaçırırlar.

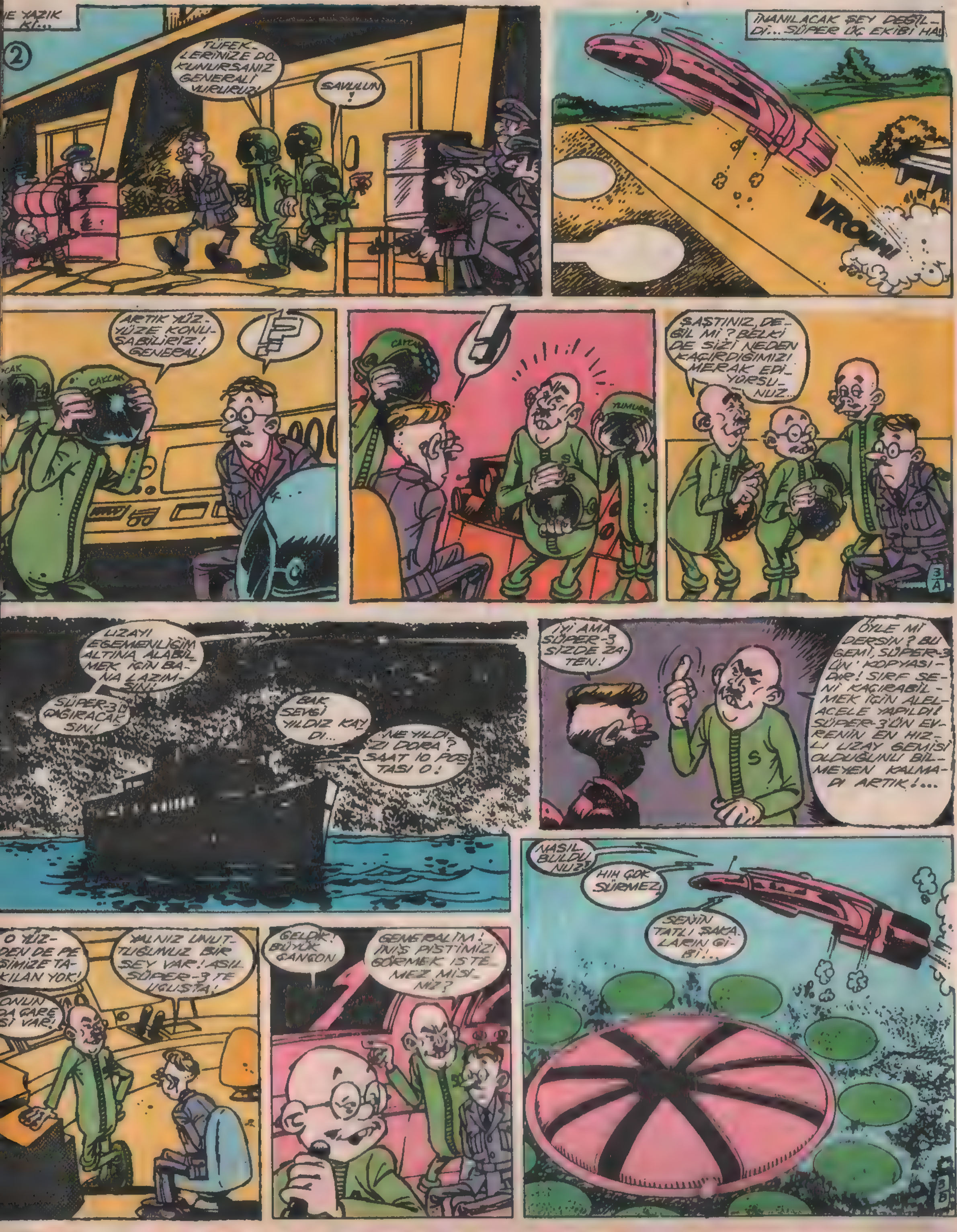

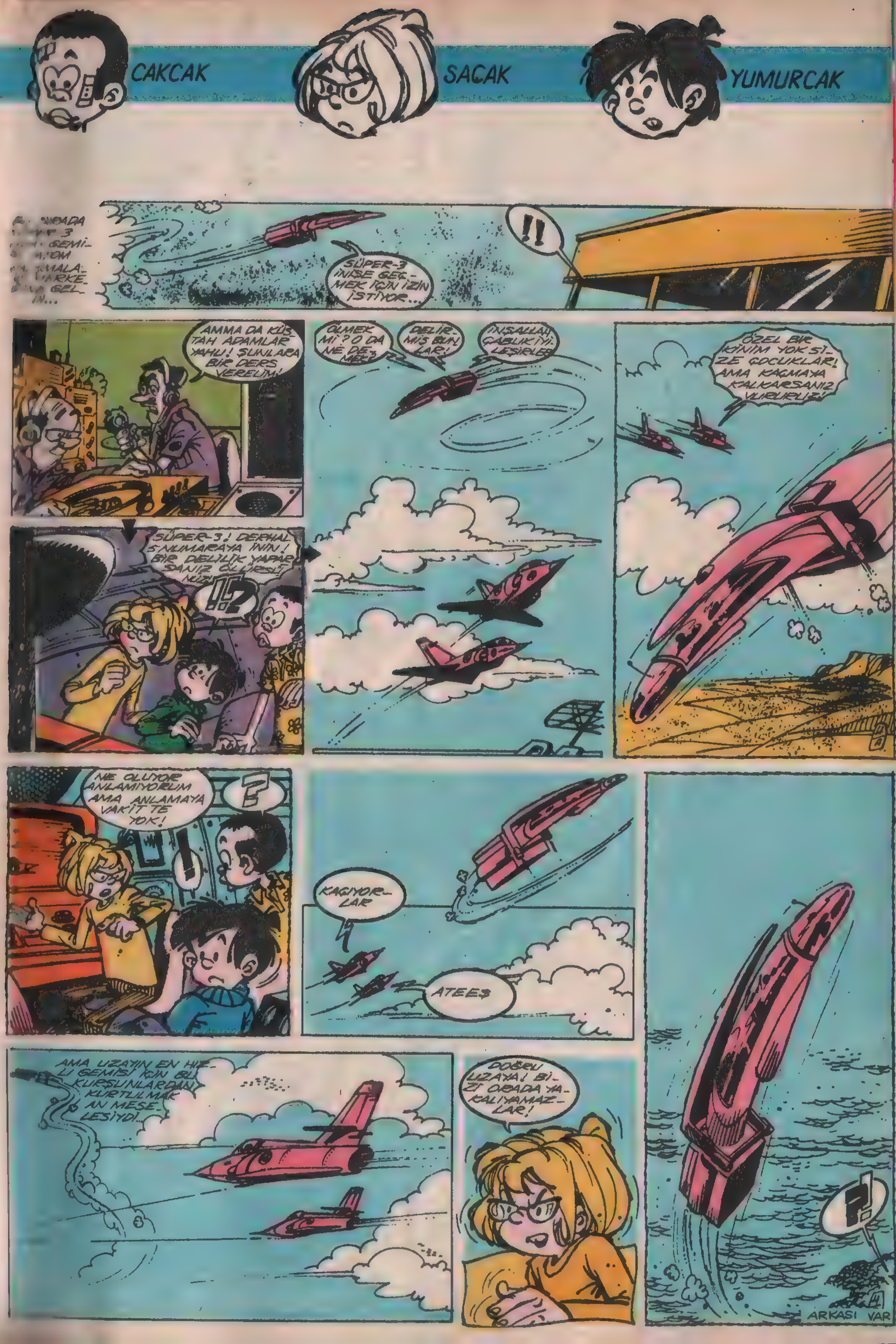
CAKCAK
SACAK
YUMURCAK
!!
SÜPER-3 İNİŞE GEÇMEK İÇİN İZİN İSTİYOR...
AMMA DA KÜSTAH ADAMLAR YAHU! ŞUNLARA BİR DERS VERELİM!
SÜPER-3! DERHAL 5 NUMARAYA İNİN! BİR DELİLİK YAPARSANIZ ÖLÜRSÜNÜZ!
!?
ÖLMEK Mİ? O DA NE DEMEK?
DELİRMİŞ BUNLAR!
İNŞALLAH ÇABUK İYİLEŞİRLER
ÖZEL BİR KİNİM YOK SİZE ÇOCUKLAR! AMA KAÇMAYA KALKARSANIZ VURURUZ!
NE OLUYOR ANLAMIYORUM AMA ANLAMAYA VAKİT TE YOK!
?
!
KAÇIYORLAR
ATEEŞ
AMA UZAYIN EN HIZLI GEMİSİ İÇİN BU KURŞUNLARDAN KURTULMAK AN MESELESİYDİ.
DOĞRU UZAYA! BİZİ ORADA YAKALIYAMAZLAR!
?!
ARKASI VAR

SÜPER 3 KAÇIRILAN GENERAL

Süper - 3'lerin kılığına girmiş yabancılar General'i kaçırırlar. Büyük çantan'ın amacı Süper - 3 uzay gemisini elde edip uzaya egemen olmaktır. O sırada asıl Süper - 3'ler nöbetçilerden kurtulup uzaya doğru yola çıkarlar.

CAKCAK
SACAK
YUMURCAK
SIRADA UZAYDA...
ELLER YUKARI ARKADAŞ!
!!??
KIPIRDAYAYIM DEME! BENİ ARKADAŞLARINA GÖTÜRECEKSİN! HA! HA! HA! ELİMDESİN!
AKAT ANİDEN...
SANA SÖYLEDİM!
DAAN! DAN!
HA! HA! HA! BİRİ EKSİLDİ, GERİYE...
HAYIR! HAYIR DEDİM SİZE!
JAMES BOND ÖYLE YAPMAZ! DÖNER DÖNMEZ YUMRUĞUNU SÖYLE...
!?
İSTERSEN BİR DAHA TEKRARLIYALIM. ÖYLEYDİ İŞTE FİLİMDE!
-BİP-BİP-BİP-BİP-BİP-BİP-BİP-
BİZİ ARIYORLAR!
MISIN
ON?
TMA.
PEKİ HAZIRIM!
SİZE KÖTÜ HABERLERİM VAR! DERHAL GEMİYİ İNDİRİN!
!?
ARKASI VAR

SÜPER 3 KAÇIRILAN GENERAL

Süper 3'lerin kılığına girmiş olan Büyük Çantan'ın adamları General'i kaçırırlar. Amaçları Süper 3 uzay gemisini ele geçirip uzaya egemen olmaktır. Süper 3'lar hemen harekete geçip uzaya General'i aramaya çıkarlar ve Büyük Çantan'ın yerini tespit ederler.

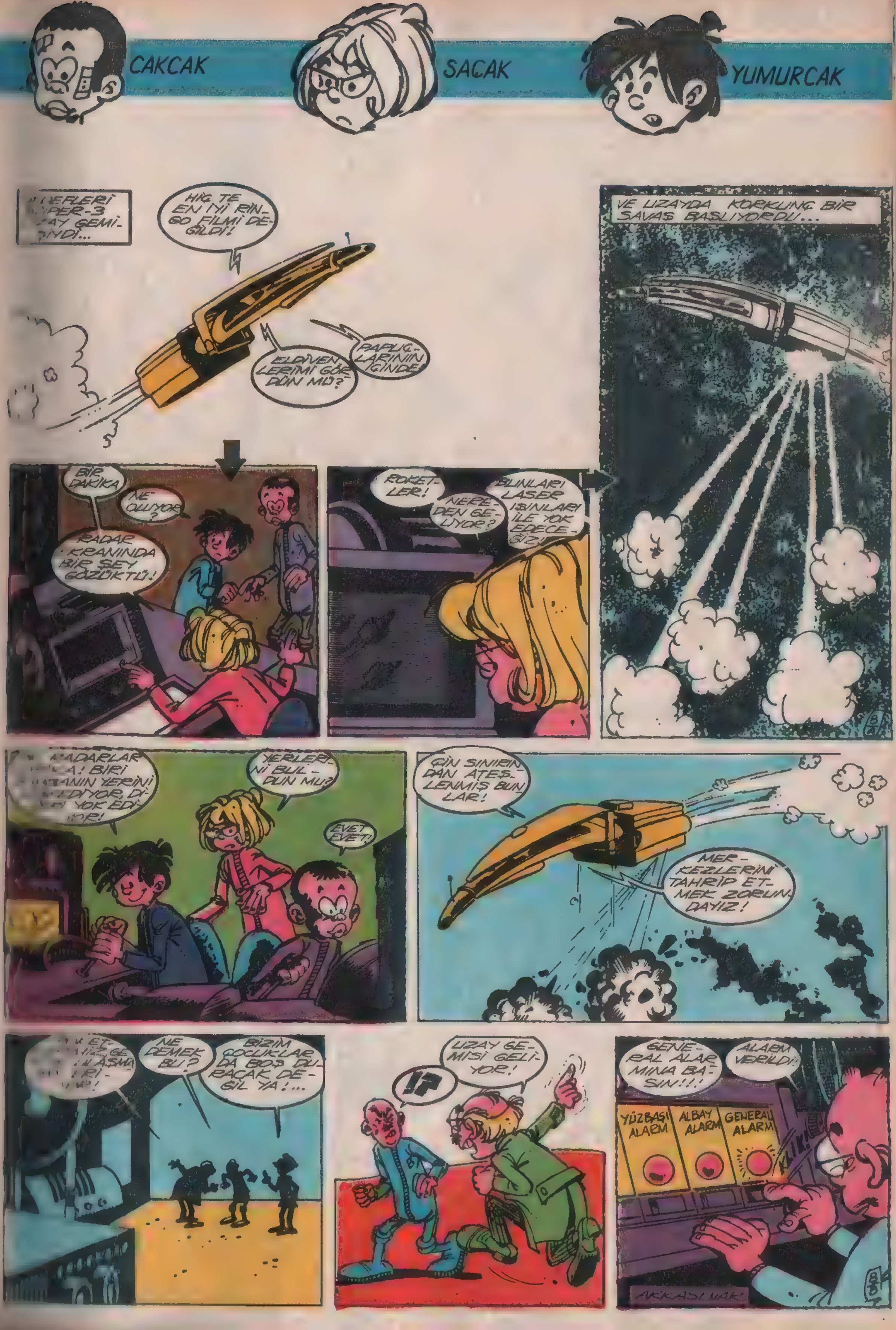
CAKCAK
SACAK
YUMURCAK
HİÇ TE EN İYİ RİNGO FİLMİ DEĞİLDİ!
ELDİVENLERİMİ GÖRDÜN MÜ?
PAPUÇLARININ İÇİNDE
VE UZAYDA KORKUNÇ BİR SAVAŞ BAŞLIYORDU...
BİR DAKİKA
NE OLUYOR?
RADAR EKRANINDA BİR ŞEY GÖZÜKTÜ!
ROKETLER!
NEREDEN GELİYOR?
BUNLARI LASER IŞINLARI İLE YOK EDECEĞİZ!
YERLERİNİ BULDUN MU?
EVET EVET!
ÇİN SINIRINDAN ATEŞLENMİŞ BUNLAR!
MERKEZLERİNİ TAHRİP ETMEK ZORUNDAYIZ!
NE DEMEK BU?
BİZİM ÇOCUKLAR DA BOŞ DURACAK DEĞİL YA!...
!?
UZAY GEMİSİ GELİYOR!
GENERAL ALARMINA BASIN!!!
ALARM VERİLDİ!
YÜZBAŞI ALARM
ALBAY ALARM
GENERAL ALARM
KLİK!

SÜPER 3 KAÇIRILAN GENERAL

Süper 3'lerin kılığına girmiş yabancılar General'i kaçırırlar. Büyük Çantan'ın amacı Süper 3 uzay gemisini ele geçirip uzaya egemen olmaktır ama asıl Süper 3'ler harekete geçerek General'in izini bulurlar.

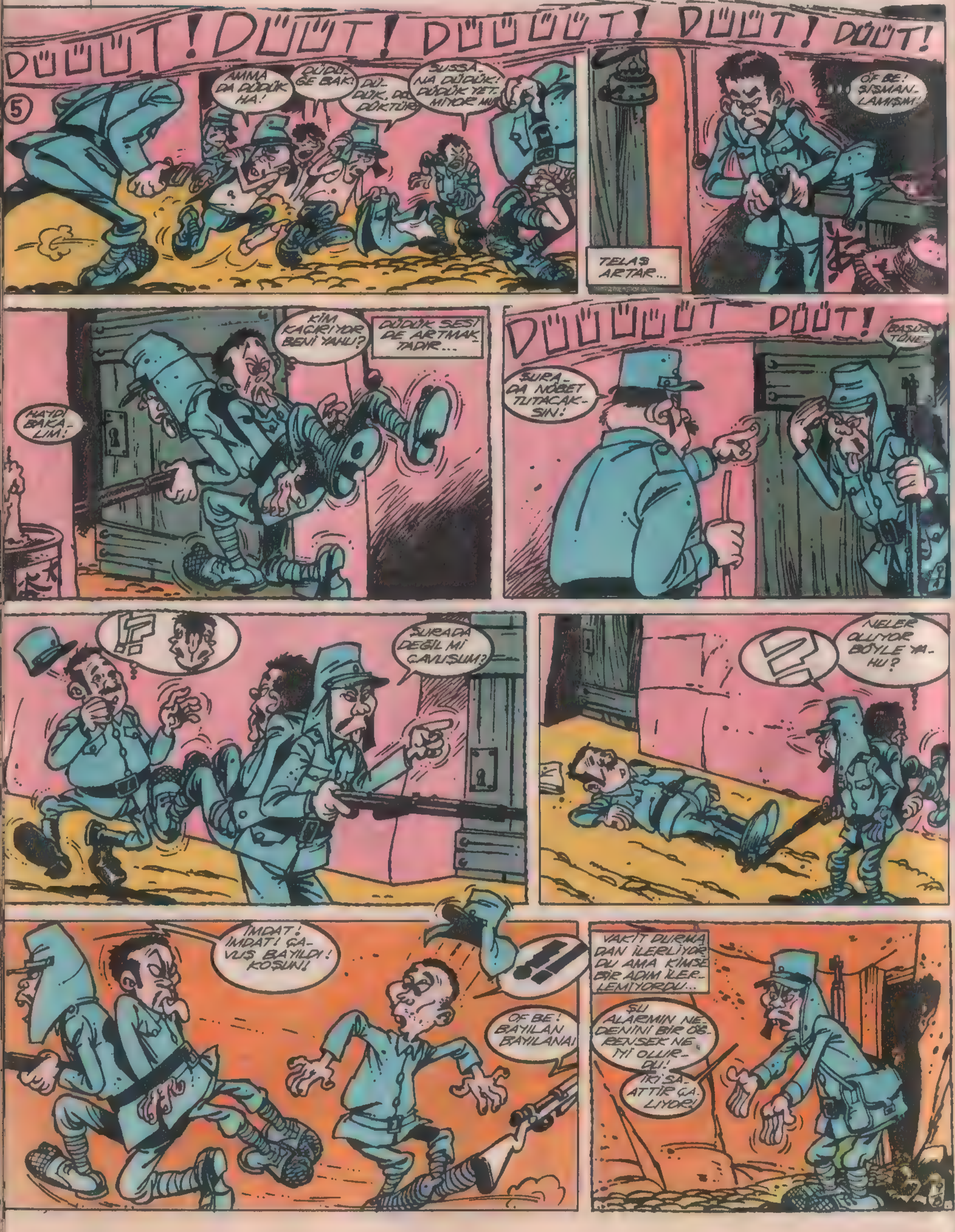

CAKCAK
SACAK
YUMURCAK
MÜTHİŞ BİR HIZLA İLERLİYORLARDI...
UGH!
BÜYÜK ÇANÇON...
DEMEK BOMBALARIMIZ GÖREVLERİNİ YERİNE GETİRMİŞ!
RAHAT! ALARM KALDIRILDI! HERKES İŞİNE DÖNSÜN!
?
YİNE NE VAR?
TUHAF BİR ŞEY, EFENDİM ALARM KALKTI. KİMSE SEVİNÇ ÇIĞLIĞI ATMADI!
!?
UYUYORLARDIR BELKİ!
UYUMAK MI!
BENİM ASKERLERİM UYUMAZ!!
BÜYÜK ÇANÇON!
YİNE NE VAR!
ŞEY... DIŞARI BİR BAKSANIZ DİYECEKTİM DE...
ZZZZZ
ARKASI VAR.

SÜPER 3

KAÇIRILAN GENERAL

Süper 3'lerin kılığına girmiş olan Büyük Çantan'ın adamları General Carson'u kaçırırlar. Amaç Süper 3 uzay gemisini ele geçirip uzaya egemen olmaktır ama asıl Süper 3'ler Büyük Çantan'ın karargâhını, dolayısiyle General'in izini bulurlar.

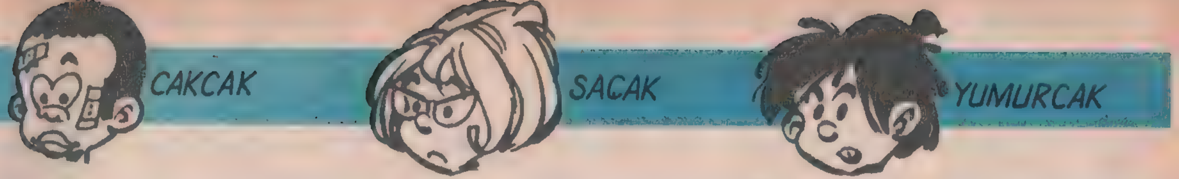

CAKCAK
SACAK
YUMURCAK

OLAYSIZ BİR UÇUŞTAN SONRA RONCADOR'DA
NE ? YİNE Mİ BUNLAR? BU SEFER KURTULAMAZLAR!
ATEŞ!
BUUMM!
GRR!
GRR!
GRR!
GRR!
GENERAL CARSON
HEP BÖYLE Mİ OLUR?
ERTESİ GÜN KARARGAHTA
ATOM ARAŞTIRMALARI MERKEZİNİN EN İYİ UZAY GEMİSİNİ, EN AZINDAN 3 AYLIK BİR ONARIMI GEREKTİRECEK...
...DERECEDE ZEDELEDİĞİNİZ VE SÜPER-3 EKİBİ İLE...
GENERAL CARSON'LIN
HAYATINI TEHLİKEYE ATACAK KADAR CESARET...
...GÖSTERDİĞİNİZ İÇİN SİZE KONTROL KULESİNİN BU KRİSTAL MAKETİNİ VERİYORUZ!
ORADA BİR YIL KALACAKSINIZ!
BELKİ DE ÜÇ! DÖRT!
SON

SÜPER 3 — SESİNİ KES, UYUMAYA BAK

Bir süredir aramızda bulunmayan Süper - 3'ler Cakcak, Saçak ve Yumurcak bu haftadan itibaren gene sizlerle beraber olacak. Yeni serüvenleri «Sesini Kes, Uyumaya Bak» da sizlere gene heyecanlı anlar yaşatacaklar...

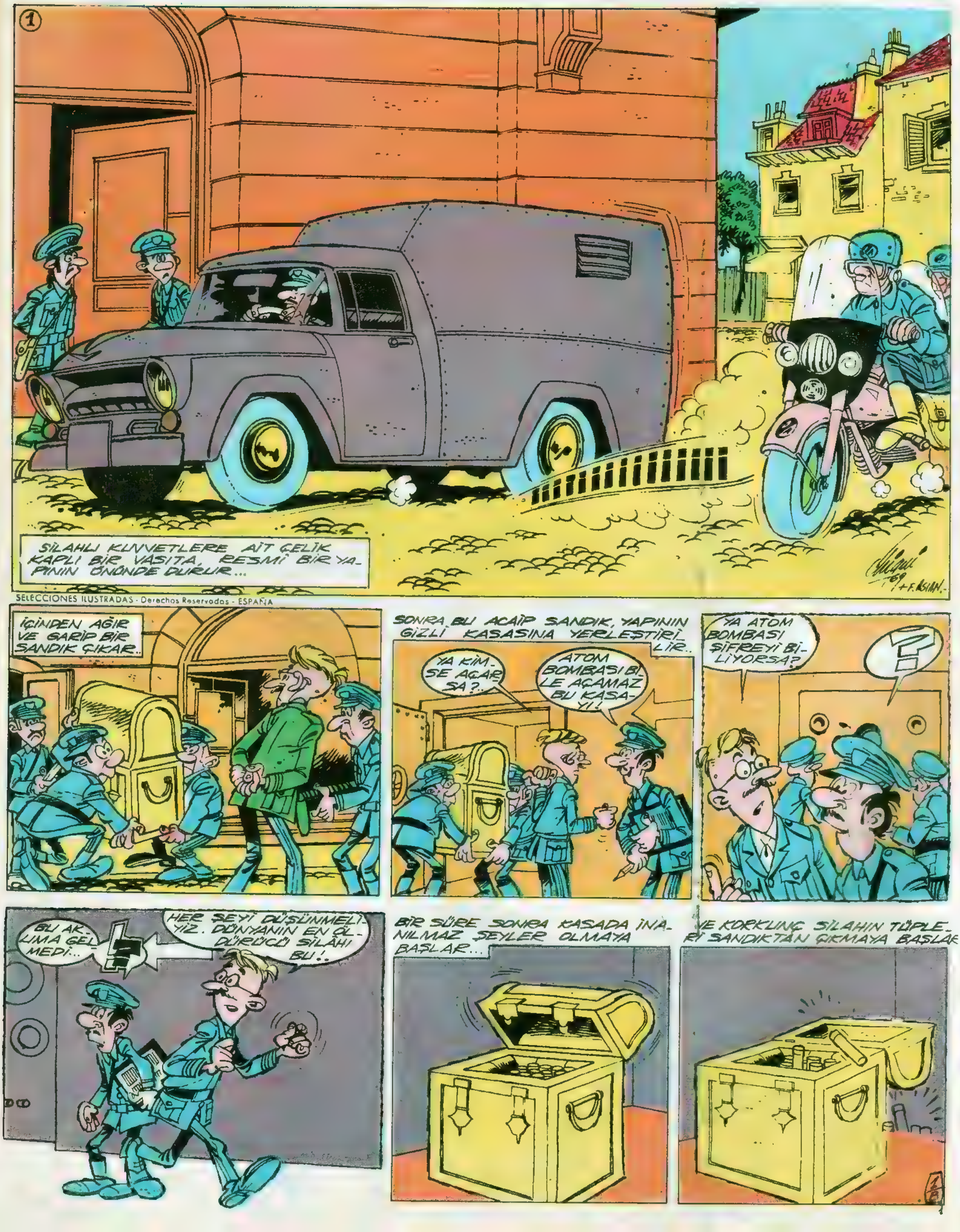

SELECCIONES ILUSTRADAS - Derechos Reservados - ESPAÑA

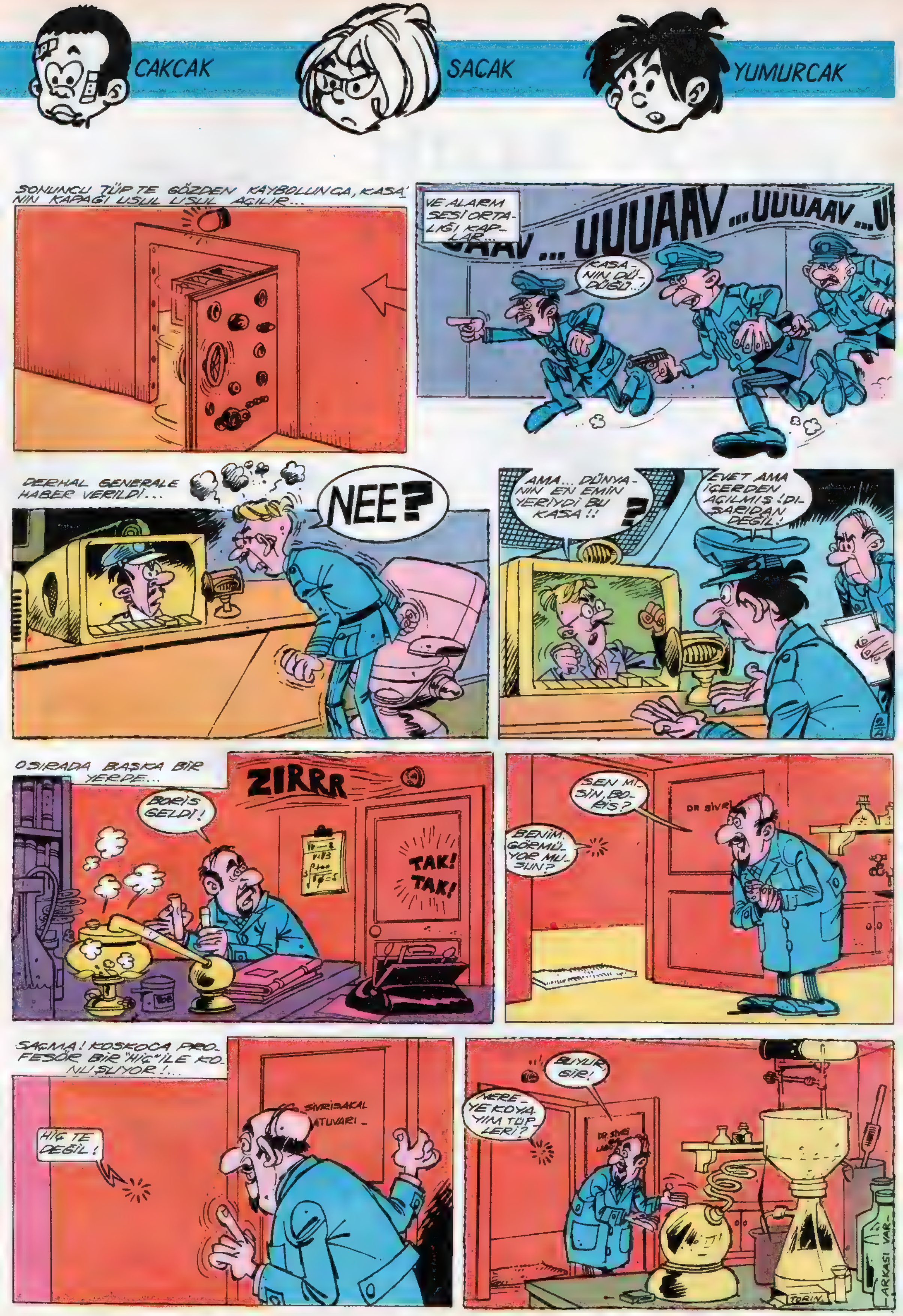
CAKCAK
SACAK
YUMURCAK
SONUNCU TÜP TE GÖZDEN KAYBOLUNCA, KASA'NIN KAPAĞI USUL USUL AÇILIR...
VE ALARM SESİ ORTALIĞI KAPLAR...
...UUUAAV...UUUAAV...UUUAAV...
KASANIN DÜDÜĞÜ..!
DERHAL GENERALE HABER VERİLDİ...
NEE?
AMA... DÜNYANIN EN EMİN YERİYDİ BU KASA!!
?
EVET AMA İÇERDEN AÇILMIŞ! DIŞARIDAN DEĞİL!
O SIRADA BAŞKA BİR YERDE...
ZIRRR
BORİS GELDİ!
TAK! TAK!
SEN MİSİN, BORİS?
BENİM. GÖRMÜYOR MUSUN?
DR SİVRİ
SAÇMA! KOSKOCA PROFESÖR BİR "HİÇ" İLE KONUŞUYOR!...
SİVRİSAKAL ...ATUVARI
HİÇ TE DEĞİL!
BUYUR GİR!
NEREYE KOYAYIM TÜPLERİ?
ARKASI VAR

SÜPER 3 — SESİNİ KES, UYUMAYA BAK

İçinde öldürücü gaz tüpleri bulunan orduya ait bir sandık General Carson'un gözetiminde çelik kasaya yerleştirilir. Bir süre sonra tüpler havada dolaşmaya başlar. Herkes şaşkına dönmüştür. Kasa içeriden açılmıştır çünkü...

CAKCAK
SACAK
YUMURCAK
PROFESÖR AÇIKSÖZ, KABASAKAL, TEZGÖREN!
BENİ Mİ ÇAĞIRDINIZ?
HAYIR SAYIN PROFESÖR. HEPİNİZE SESLENİYORUM!
BEN DE AÇMA İSTERİM!
AFEDERSİNİZ.. PROFESÖR AZICIK AĞIR İŞİTİR DE...
BAYLAR, SİZİ BURAYA, YENİ SİLAHIMIZIN KAYBOLDUĞUNU SÖYLEMEK İÇİN ÇAĞIRDIM!..
BİLİYORSUNUZ, BAKTERİLERİN OLDUĞU TÜPLERDEN BİRİ AÇILSA, EN AZ 50 KM.LİK ALANDA 12 SAATTE TEK CANLI KALMAZ!
!!
GENERALİM, SİZE YARDIMCI OLAYIM...
!
YANİ, TÜPLER KAYBOLMUŞSA, ARAMAK LAZIM DİYECEKTİM!
KOLAY DEĞİL!..
HELE AĞAÇ YÜKSEKSE... NİYE ÖYLE TUHAF,
TUHAF BAKIYORSUNUZ?
YANLIŞ MI SÖYLEDİM?
HAYIR PROFESÖR HAYIR! YANİ BEN SİZLERDEN ŞÜPHELENİYORUM!!
BEN DE ÖYLE!
ARKASI VAR.

SÜPER 3

SESİNİ KES, UYUMAYA BAK

Prof. Kabasakal, öldürücü gaz tüplerini görünmeyen adamı Boris'e çaldırtmıştır. Dünyaya ve gezegenlere egemen olmayı tasarlamaktadır. General Carson, tüplerin varlığından haberdar olan Kabasakal, Tezgören ve Açıksöz'ü çağırıp durumu açıklar.

CAKCAK
SACAK
YUMURCAK
SİZE BİR MESAJ GETİRDİM GENERAL..
G.CARSON
KİMDEN?
TELSİZLE VERİLDİ... NEREDEN OLDUĞUNU BİLMİYORUZ.
KÖTÜ BİR HABER Mİ?
KÖTÜNÜN DE KÖTÜSÜ!
SAYGIDEĞER GENERAL BÜTÜN BAKTERİ TÜPLERİ ELİMDE BULUNMAKTADIR! HEPSİ BENİMDİR ARTIK! SÖZLERİMİ DOĞRULAMAK İÇİN YARIN NEW YORK'TA AĞA. BİRİNİ NEW TÜPLERDEN CAĞIM!! ŞEHİR DÜŞÜNCE BÜTÜN GEZEGENLER ALEMİ BUYRUĞUM ALTINA GİRMİŞ OLACAK! ALÇAK GÖNÜLLÜLÜĞÜM YÜZÜNDEN ADIMI VEREMİYORUM! ÖZÜR DİLERİM...
O SIRADA ÇILGIN KABASAKAL'IN LABRATUVARINDA..
SANIKLARDAN BİRİ DE BEN OLDUĞUM İÇİN GÖZ ALTINDAYIM. SEN ÇIK GİT BURADAN!
YARIN YANINA BİR TÜP ALIP NEW YORK'A GİT! TÜPÜ AÇIP PATLAT! ZAMAN DÜĞMESİNE BASARSIN, KAÇACAK BOL ZAMAN VAR!
MAKENİZMAYI İYİ ÖĞREN! SONRA DAĞLARDAKİ KARARGAHA GİDERSİN. YARIN GÖRÜNMEYEN ADAM SERUMUNU İÇECEKSİN!
HİÇ ÜZÜLMEYİN PROFESÖR. MAKENİZMAYI BİLİYORUM... ŞEY.. SAAT KAÇ?
DUR BAKAYIM!..
BU SAAT DA ÇOK GERİ KALIYOR.. AYARLIYAYIM...
SAKINN!
TİK TAK
TİK TAK
BOOUUUM!
ARKASI VAR

SÜPER 3

SESİNİ KES, UYUMAYA BAK

İçlerinde öldürücü gaz bulunan tüpleri görünmeyen adamı Boris'e çaldırtan Prof. Kabasakal, dünyaya ve gezegenlere egemen olmayı istemektedir. General Carson tüplerin varlığından haberdar olan üç profesörden şüphelenmektedir.

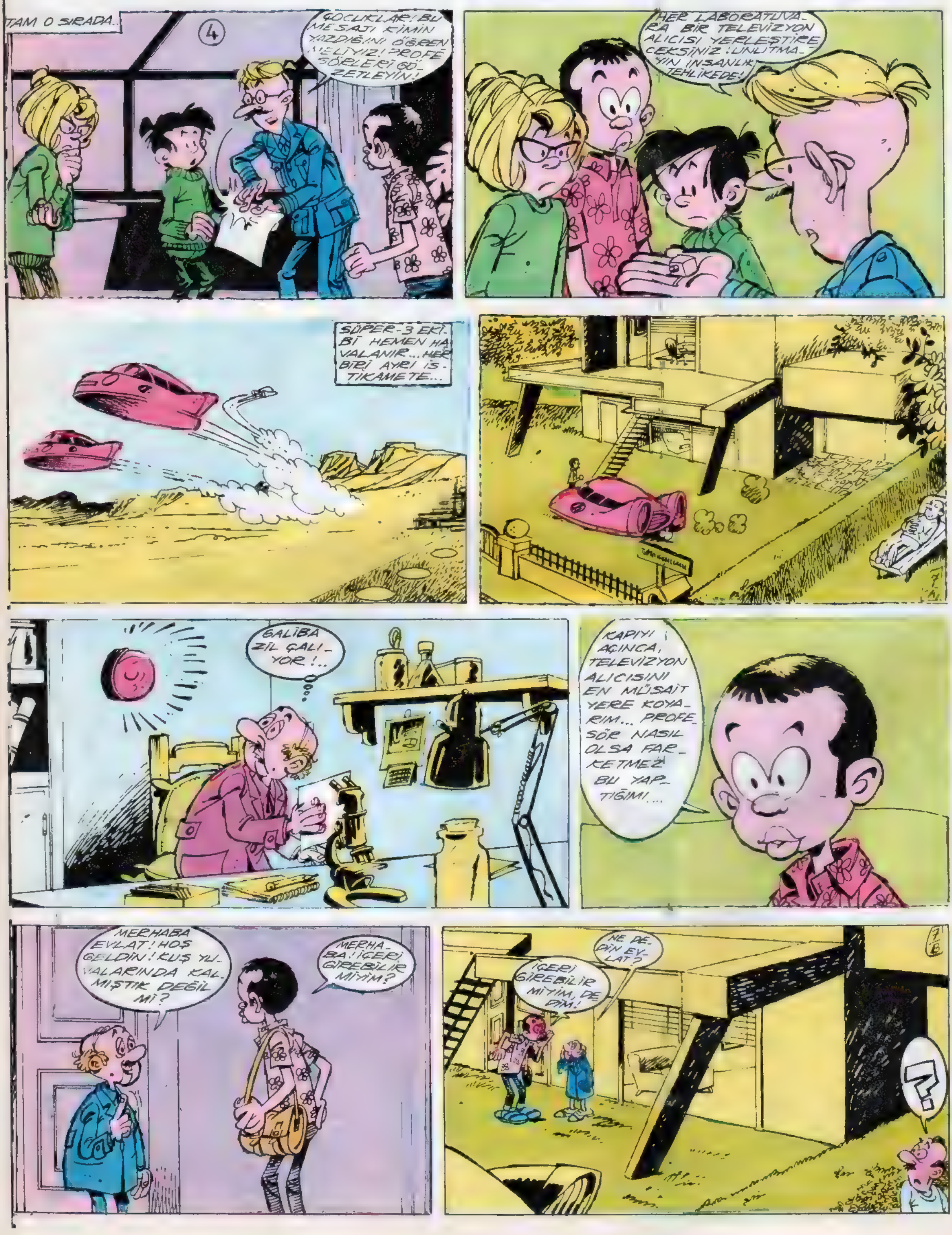

CAKCAK
SACAK
YUMURCAK
YİNE ANLIYAMADIM...
Gİ-RE-Bİ-LİR-Mİ-YİİİİM ??!
EFENDİM?
SİNİR DOKTORUM DA BURASI SAKİNDİR DEDİ!...
YA GİR-İN YA GİRMESİN CANIM!
SUS ARTIK.
YETER!
BUNLARI HESABA KATMALIYDIM!...
İŞTE OKUYUN!
GİREBİLİR Mİ YİM?
!!!
TABİİ TABİİ, NİYE DAHA ÖNCE SÖYLEMEDİNİZ?
YARIN NEW YORK'A GİDİYOR MUSUNUZ?
NE DEDİN?
YARIN NEW YORK'A GİDİYOR MUSUNUZ?
GİT! DEFOL BAŞIMIZDAN! SUS!!!
ALIP BAŞIMI ÇÖLE FALAN GİDEYİM BARİ!!!
HİÇ CANIM!!...
NEYMİŞ, NEYMİŞ?
ARKASI VAR

SÜPER 3 SESİNİ KES, UYUMAYA BAK

İçlerinde öldürücü gaz bulunan tüplerin çalınması üzerine General Carson, bunların varlığından haberdar olan üç bilim adamından şüphelenmektedir. Süper - 3'lere bunlardan her birini göz altında tutmasını söyler. Cakcak Tezgören'in evine giren

CAKCAK
SAÇAK
YUMURCAK
O SIRADA SAÇAK DA PROFESÖR AÇIKSÖZ'ÜN LABORATUVARINDA...
NE O HALA PE ŞİMDE Mİ
SİZE DOĞUM YILDÖNÜMÜNÜZ İÇİN BİR ARMAĞAN
NE DOĞUM YILDÖNÜ MÜ BE ADAM! SON DOĞUM GÜNÜMÜ ON YIL ÖNCE KUTLADIM.
KÜÇÜK BİR ÇALAR SAAT GETİRDİM
PLOM!
NE KABA ADAM! NEYSE SAATI ALDI YA ALICI SAATİN İÇİNDEYDİ
GEÇ SAATLERDE
ARTIK ALICILARI ÇALIŞTIRALIM ÇOCUKLAR!
BU ALICILARI YERLEŞTİRMEK KOLAY OL
ÇOK ÖZÜR DİLERİM TEZGÖRENLE KONUŞMAKTAN
BUNUN DA SİNİRLERİ BOZULDU GALİBA.
RONKADOR ADASINDA GECE.
DÖRT ADAM ALICILARIN BAŞINDAYDILAR 20 MİLYON İNSAN İÇİN
ARKASI VAR

SÜPER 3

SESİNİ KES, UYUMAYA BAK

Öldürücü gaz tüplerinin çalınması üzerine görev alan Süper - 3'ler Prof. Kabasakal, Tezgören ve Açıksöz'ün evlerine gizli birer televizyon alıcısı yerleştirirler. General alıcıların karşısında bir ipucu beklemeye koyulur.

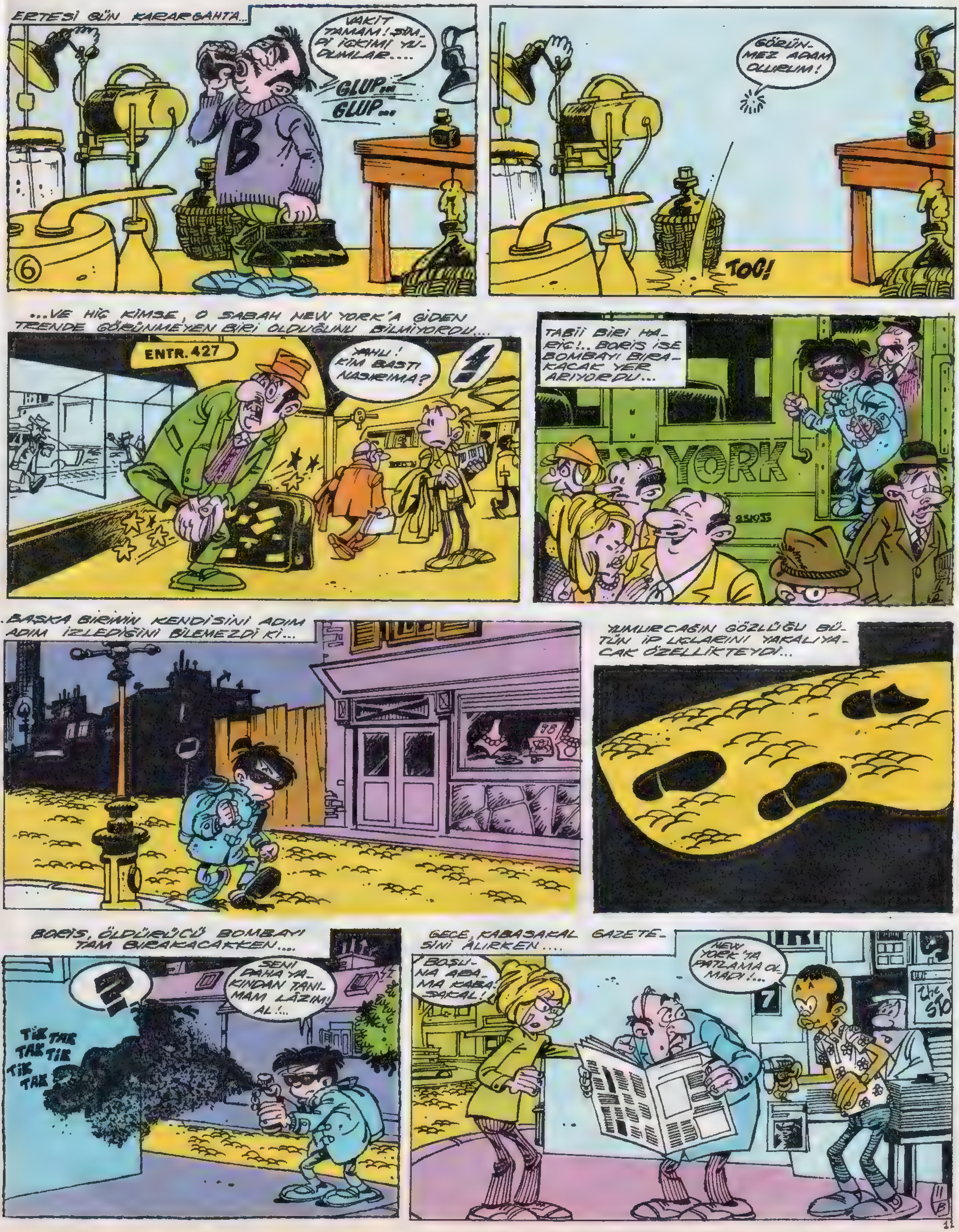

CAKCAK
SACAK
YUMURCAK
GEÇ SAATLERDE, GENERAL'İN ODASINDA...
İYİ AMA NASIL YAKALIYABİLDİNİZ BENİ?
BİZ YAKALARIZ!
YUMURCAK BİR KAMERA YERLEŞTİRMİŞTİ ODANA. SABAH ÜÇTE KENDİNİ ELE VERDİN!
?!?
O SIRADA UYUYORDUM BEN!
İYİ YA! UYKUNDA KONUŞTUN İŞTE!
BİZİM TELEVİZYON ALICISI SESLERİ DE İLETİR! UYKUNDA BÜTÜN TASARILARINI ANLATTIN! EN İNCE AYRINTILARINA KADAR! BİZ DE KENDİ PLANIMIZI KURDUK!
YUMURCAK, HEMEN GİZLENME YERİNİZE GİDİP BORİS'İN TABANLARINI BOYADI... ÖZEL GÖZLÜKLE GÖRÜLEN BİR BOYA İLE TABİİ....
ZZ ZzZ
KON
ANLIYAMADIĞIM BİR ŞEY VAR BORİS! KASAYA NASIL GİRDİN? SÖYLESENE!
GENERAL'İN PEŞİNDEN, SANDIK YÜKLENİRKEN GİRDİM!
AMA SİZE SÖZ VERİYORUM BİR DAHA BÖYLE İŞLER YAPMIYACAĞIM!
YAPTIĞINA PİŞMAN MI OLDUN YANİ?
OLMAZ OLUR MU YUM! GÖRÜNMEZ ADAM OLUNCA ELBİSELERİM KAPKARA OLUYOR!
SON

SÜPER 3 — SERSERİ GEZEGEN

Söper - 3 ekibini meydana getiren Cakcak, Saçak ve Yumurcak «Sesini kes, uyumaya bak» adlı serüvenden sonra bir süre dinlenmeyi düşünürler ama...

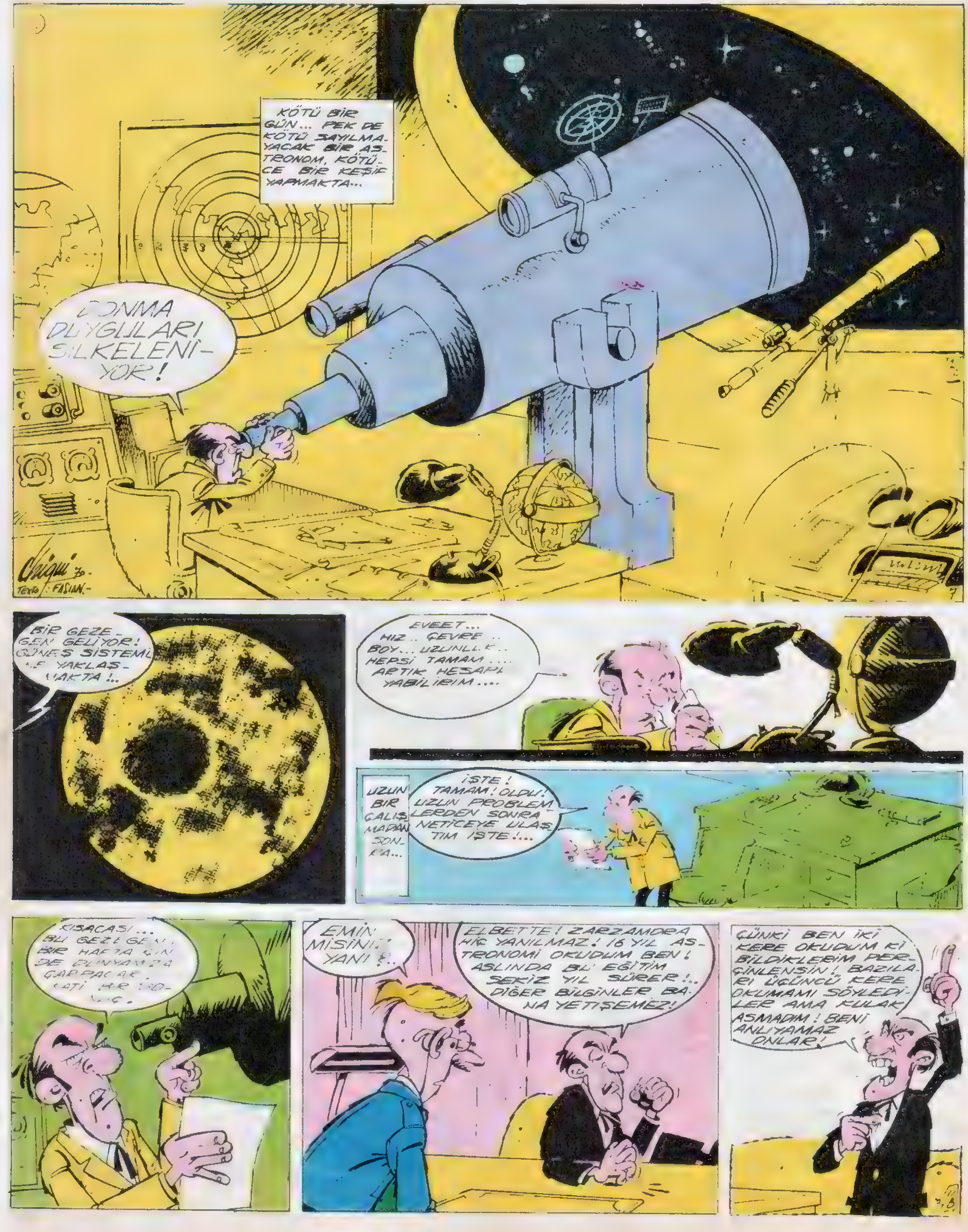

CAKCAK
SACAK
YUMURCAK
ATOM ÇALIŞMALARI MERKEZİ BİLGİNLERİ DE KONUŞTU.
HİÇ YANLIŞ YOK BUNDA!
BİR HAFTA İÇİNDE...
BOM!
ÇOCUKLAR, GALİBA BEN NE YAPACAĞIMIZI BULDUM!
NE YAPACAĞIZ?
SİZ DOSDOĞRU BU GEZEGENİN ÜZERİNE GİDİP ONU PARÇALAYACAK...
İYİ AMA... YA İÇİNDE İNSAN VARSA!
YENİDEN GÖZDEN GEÇİREBİLİRİZ SORUNU... YALNIZ BENCE EN DOĞRUSU, YAZI TURA ATMAK: KAYBEDEN GEZEGEN HAVAYA UÇAR!
BEN ŞÖYLE BİR ÇIKIP HAVA ALAYIM EN İYİSİ...
TABİİ HABER BASINA VERİLMEMİŞTİ... HERKES KENDİ İŞİYLE MEŞGULDÜR... AYNI GÜN...
İŞTE ÇOCUKLAR SİZE BİR BOMBA! AMAN DİKKATLİ OLUN, BİR VURUŞTA PATLAR!..
YANİ MUTLAKA BENİM TAŞIMAM ŞART MI?
KENDİ BAŞINA YÜRÜMESİNİ Mİ BEKLİYORSUN YOKSA?
YOO.. ŞEY... BEN...
SÜPER-3 EKİBİ UZAY GEMİLERİNE BİNMEK ÜZERE YOLA ÇIKMIŞTIR!..
HEY! YUMURCAK, YER KAYGAN! DİKKAT ET!
ŞİMDİ KONUŞMA BOŞUNA YORACAKSIN KENDİNİ!
VE BİRDENBİRE ...
DİKKAT!
AYYY! DÜŞÜYOR! ...
ARKASI VAR

SÜPER 3 SERSERİ GEZEGEN

Uzay bilgini Zarzaroma'nın keşfettiği serseri gezegenin dünyaya çarpmasını önlemek için General Carson, Süper - 3 ekibini görevlendirir. Ekip, hayat belirtisi görülmediği takdirde gezegeni bombalayacaktır.

CAKCAK
SACAK
YUMURCAK
KİM KOYDU BU YATAĞI BENİM BOMBAMA?
BANG!
YANİ PATLADI DEMEK!
HEPİMİZ ÖLDÜK MÜ?
YOK CANIM! YENİ BİR ÇİKLET ALDIM DA... AMMA PATLIYOR DEĞİL Mİ? BAK!...
BANG!
NE VAR?
HE! HE!
ÖF BE! O KADAR KÖTÜ BİR ÇİKLET Mİ YANİ?...
GRR!
ERTESİ GÜN SÜPER-3 UZAY GEMİSİ SERSERİ GEZEGENE İNİŞ YAPAR...
ŞİMDİ HERKES GEZEGENİN AYRI BİR BÖLÜMÜNÜ ARAŞTIRMAYA ÇIKACAK. YİRMİDÖRT SAAT SONRA BURADA BULUŞURUZ! İNSAN YOKSA BOMBALARIZ GİDER!
ARKASI VAR!

SÜPER 3 SERSERİ GEZEGEN

Süper - 3 ekibi, yeni keşfedilen ve dünyaya çarpacağı sanılan serseri gezegende hayat belirtisi görmediği takdirde bombalayacaktır. Cakcak, Saçak ve Yumurcak gezegene vardıklarında birbirlerinden avrılırlar.

CAKCAK
SACAK
YUMURCAK
ÖFF BE! YAMAN BİR İZCİ OLDUM.. KİME HİZMET EDECEĞİZ BAKALIM...
HEY! KÜÇÜK ÇİÇECİK! SÖZLERİMİ ANLADIN MI? CEVAP VER BAKALIM...
PORTAKAL SEVER MİSİN? NE DİLDE KONUŞURSUNUZ?
UUAAYYY!!
İNSAN KAFASI FALAN YOK BURADA! HERKES HAYVAN!! İKİ KİŞİ KONUŞURKEN NE KARIŞIYORSUN?
6/A
KROCK!
BENCE DERHAL HAREKETE GEÇMELİYİZ... BOMBAYI ATARIZ GİDER!...
HA! HA! HAY!
O SIRADA SAÇAK
HİÇ İLGİ ÇEKİCİ BİR ŞEY YOK ORTALIKTA...
O DA NE? OLAMAZ!!
AMA OLMUŞ!
ARKASI VAR
6/B

SÜPER 3 SERSERİ GEZEGEN

Dünyaya çarpacağı sanılan serseri gezegeni yoketmek için görev alan Süper - 3 ekibi gezegende hayat belirtileri ararken bir gorilin, bir hayvanın ve bir çiçeğin saldırısına uğrarlar.

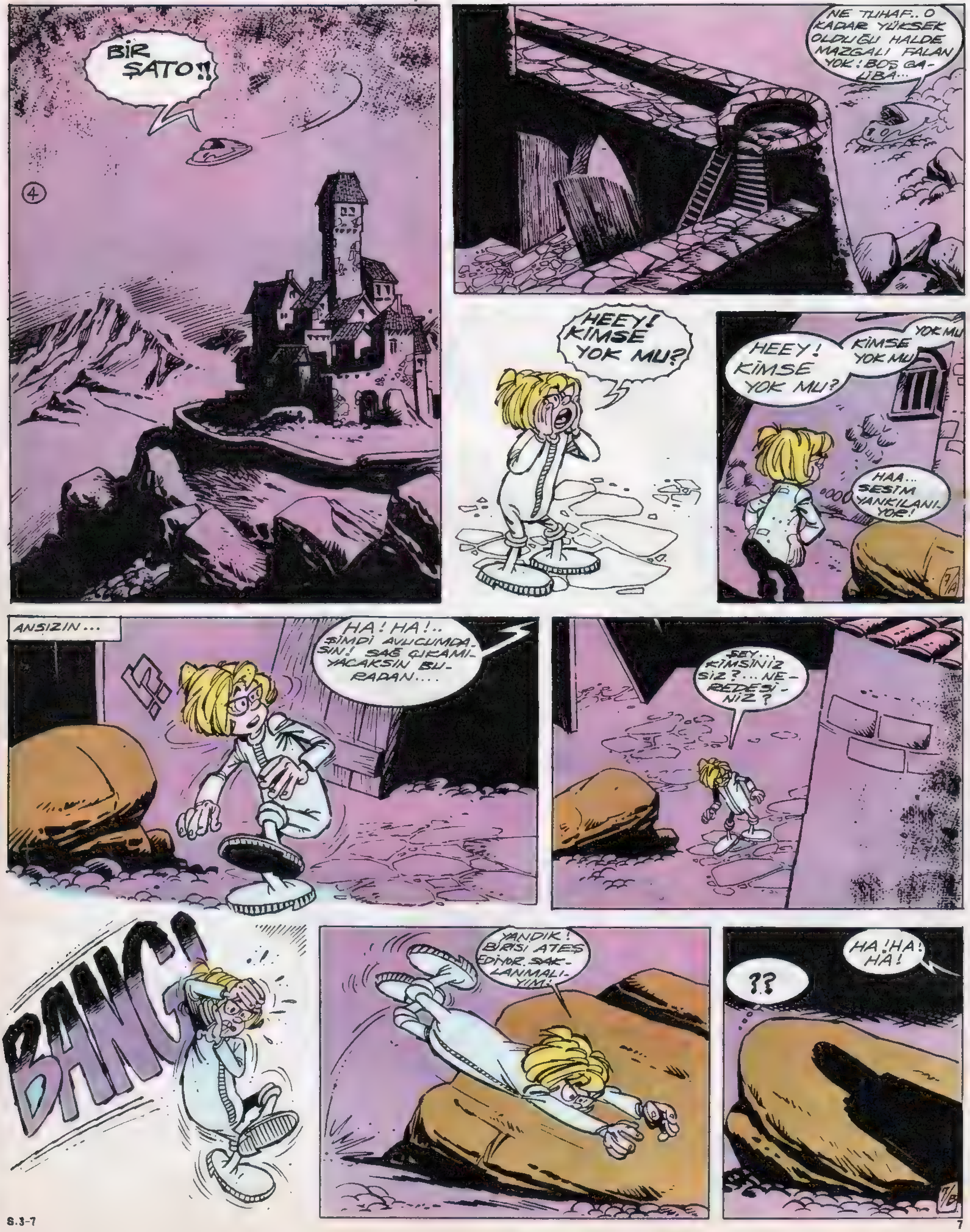

CAKCAK SACAK YUMURCAK

SÜPER 3 — SERSERİ GEZEGEN

Dünyaya çarpacağı sanılan serseri gezegende bir incelemeye çıkan Cakcak, Saçak ve Yumurcak bomboş bir şatoda ihtiyar bir kralla karşılaşırlar.

CAKCAK
SACAK
YUMURCAK
ŞİMDİ DE BEN ANLATAYIM...
ÇOK GÜLECEKSİNİZ...
SİZİN GEZEGEN BİZİMKİNE DOĞRU İLERLİYOR!!
ÇARPIŞIP PARÇALANACAKLAR!.. NEREDE BU ELMAS?
İŞTE ŞU MAĞARADA!
?
BÖYLECE YEPYENİ, HİÇ DENENMEMİŞ BİR SALDIRI PLANI DOĞMUŞ OLDU...
BOĞA GÜREŞİ
HAYDİ CANAVAR BAŞI... OLE!
ATOM IŞININA BANA MISIN DEMEDİ!!
ZAVALLI YUMURCAK PARÇA PARÇA OLACAK!
NE YAPMALIYIZ, ACABA?
ARKASI VAR
10/8

SÜPER 3 SERSERİ GEZEGEN

Dünyaya çarpacağı sanılan serseri gezegende karşılarına çıkan ihtiyar kral Süper - 3 ekibine gezegeninin lânetlenmiş olduğunu söyler. Büyünün çözülmesi için kırmızı elması ele geçirmek gerekmektedir.

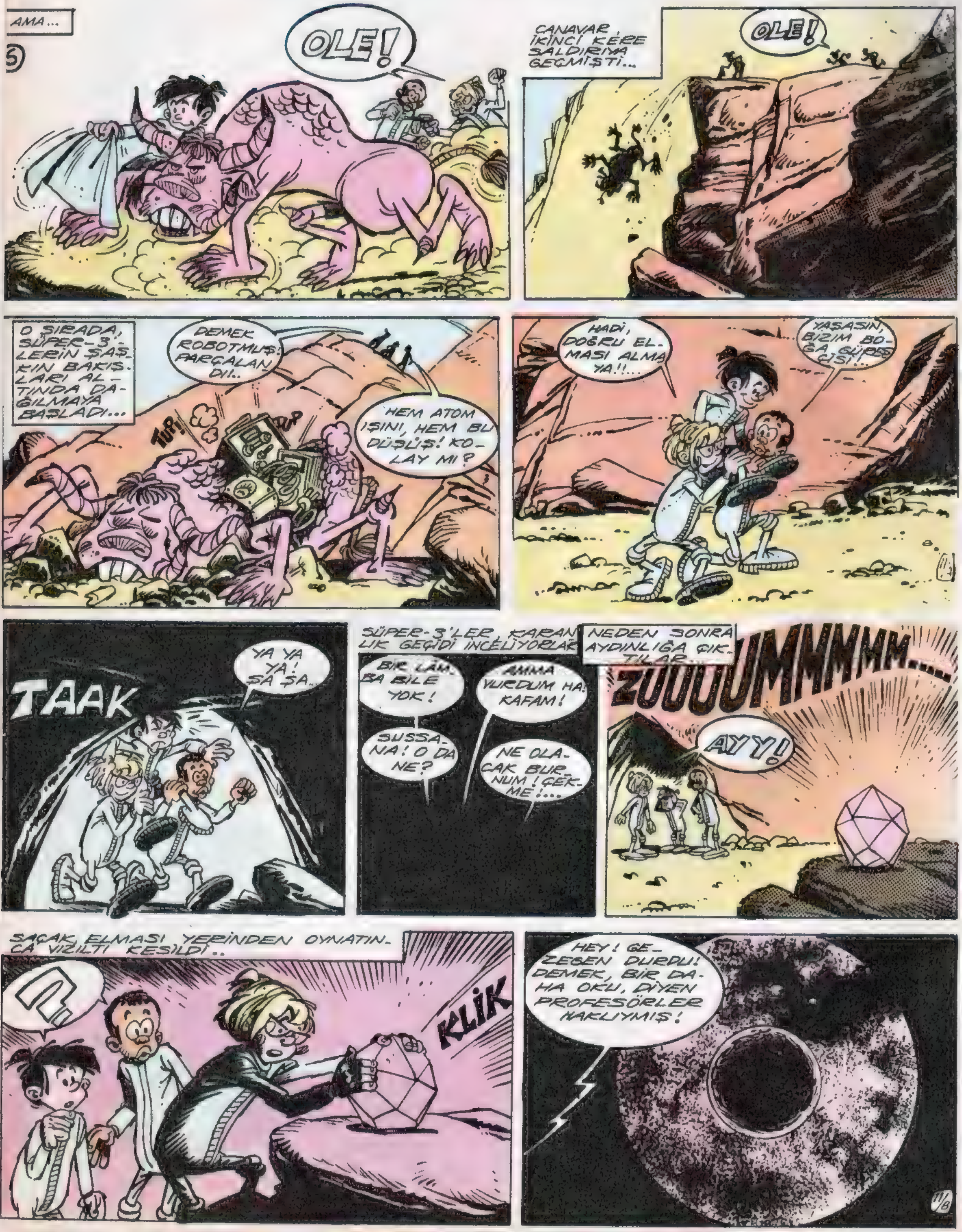

CAKCAK
SACAK
YUMURCAK
VE O GÜNDEN SONRA GÜNEŞ SİSTEMİNDE DOKUZ DEĞİL, ON GEZEGEN VARDI...
BUNLARDAN DA ÇÖP ÇIKTIĞINA GÖRE FAZLA MESAİ YAPMAMIZ GEREKİYOR!
YAŞASIN!
NASIL BAŞARDINIZ BU İŞİ?
ASLINDA BU ELMAS, ELEKTRO MANYETİK IŞINLAR YAYAN BİR MAKİNENİN DÜĞMESİYMİŞ! İŞTE BÖYLE......
ELMAS YERİNDEN OYNAYINCA, DEVRE KESİLDİ, IŞINLARIN GEZEGENİ İTME GÜCÜ YOK OLDU, GEZEGEN DURDU!
BU MAKİNEYİ ORTADAN KALDIRIRIZ, GEZEGENİNİZ KURTULUR!
YA CANAVAR?
ZAVALLICIK! DARMA DAĞIN OLDU!..
12/A
SÖYLEDİKLERİNİZDEN TEK KELİME ANLAMADIM! AMA BEN VE HALKIM NE KADAR TEŞEKKÜR ETSEK AZDIR!
YAŞASIN
SÜPER-3, DÖNÜŞ YOLCULUĞUNA BAŞLAMIŞTIK!...
KİM ALDI, KIRALDAN BU ALLAHIN BELASI ARMAĞANLARI?...
HA! HA! HA! .....
TOK!
SON
12/B

SÜPER 3 GEÇMİŞE YOLCULUK

Süper - 3 ekibine dinlenmek sanki yasaktır. «Sesini kes uyumaya bak» serüveninin yorgunluğunu daha üzerlerinden atmadan General Carson onların üzerine yeni bir görev yüklemiştir.

SELECCIONES ILUSTRADAS - Derechos Reservados - ESPAÑA

CAKCAK
SACAK
YUMURCAK
MiAUUU
OHH BE !!..
CLiCK!
CAKCAK İLE YUMURCAK DA ÇAĞIRILMIŞLARDIR, GENERAL CARSON'UN KARARGÂHINA...
BAŞKA GELECEK VAR MI?
YOK. KAPATIN KAPIYI!
ÇOCUKLAR, BUGÜN BURADA ÖNEMLİ BİR SORUNU ÇÖZÜMLİYECEĞİZ.
İYİ Kİ BELİRTTİNİZ GENERALİM. HERKES ÇENE YARIŞTIRACAĞIZ SANACAKTI!
SUSUN! DİNLEYİN BENİ! GEÇEN HAFTA ULUSLARARASI BANKA'NIN ELEKTİRİK AKIMI ANSIZIN KESİLMİŞ... BU GİBİ DURUMLARDA KULLANILAN JENERATÖR DE ARIZALANMIŞ... YANİ, ELEKTİRİK GÜCÜ İLE HAREKETE GEÇEN ALARM DÜDÜĞÜ ÇALIŞMAMIŞ, BİR SÜRE.....
BASKIN FALAN OLMUŞ MU?
ALARM DÜDÜĞÜ ONARILMIŞ MI?
HAYIR!
EVET!
ÖYLEYSE NEDEN ÇAĞIRDINIZ, BİZİ BURAYA?
CANIM ÇEKTİ DE ONDAN !!!!
GALİBA MAX LETO GEÇEN HAFTA SOYACAK BANKAYI !!!...
ARKASI VAR.

SÜPER 3 GEÇMİŞE YOLCULUK

General Carson, Süper - 3 ekibini önemli bir görev için çağırmıştır. Uluslararası Banka'da bir hafta önce bir elektrik arızası olmuş, alarm düdükleri bir süre çalışmamıştır. Max Leto'dan şüphelenilmektedir.

CAKCAK
SACAK
YUMURCAK
UZAY GEMİSİNİ BURADA TERK EDECEĞİZ!
BÖYLECE LETO'NUN DİK KATINI ÇEKMEYİZ!
AYY!
SONRA...
İŞTE LABORATUAR...
* BU KADAR KÜÇÜK LABORATUAR OLMAZ...
ELİMİZDEKİ PLANA GÖRE, ŞURASI, KÜLLERİN ATILDIĞI AMBAR KAPAĞI...
HER HAFTA LETO'NUN ADAMLARINDAN BİRİ LABORATUARDAKİ KÜLLERİ TOPLAR...
AMBAR KAPAĞINDAN İÇERİ ATARMIŞ.
SONRA DA BİR DÜĞMEYE BASIP BASINÇLA KÜLÜ DIŞARI ATARMIŞ.
BORU YOLU İLE GİRECEĞİZ LABORATUARA!!! KAPAK AÇILIR AÇILMAZ DALIN!
NE ZAMAN AÇILACAK Kİ?..
ŞİMDİ!..
OFF. GÖZÜM!
ARKASI VAR

SÜPER 3 GEÇMİŞE YOLCULUK

General Carson Dünya'dan atılmış ünlü bilgin Max Leto'nun icat ettiği zaman makinesiyle bir hafta geriye dönerek Uluslararası Banka'nın alarm sistemindeki bozukluktan yararlanarak burayı soyacağından şüphelenmektedir.

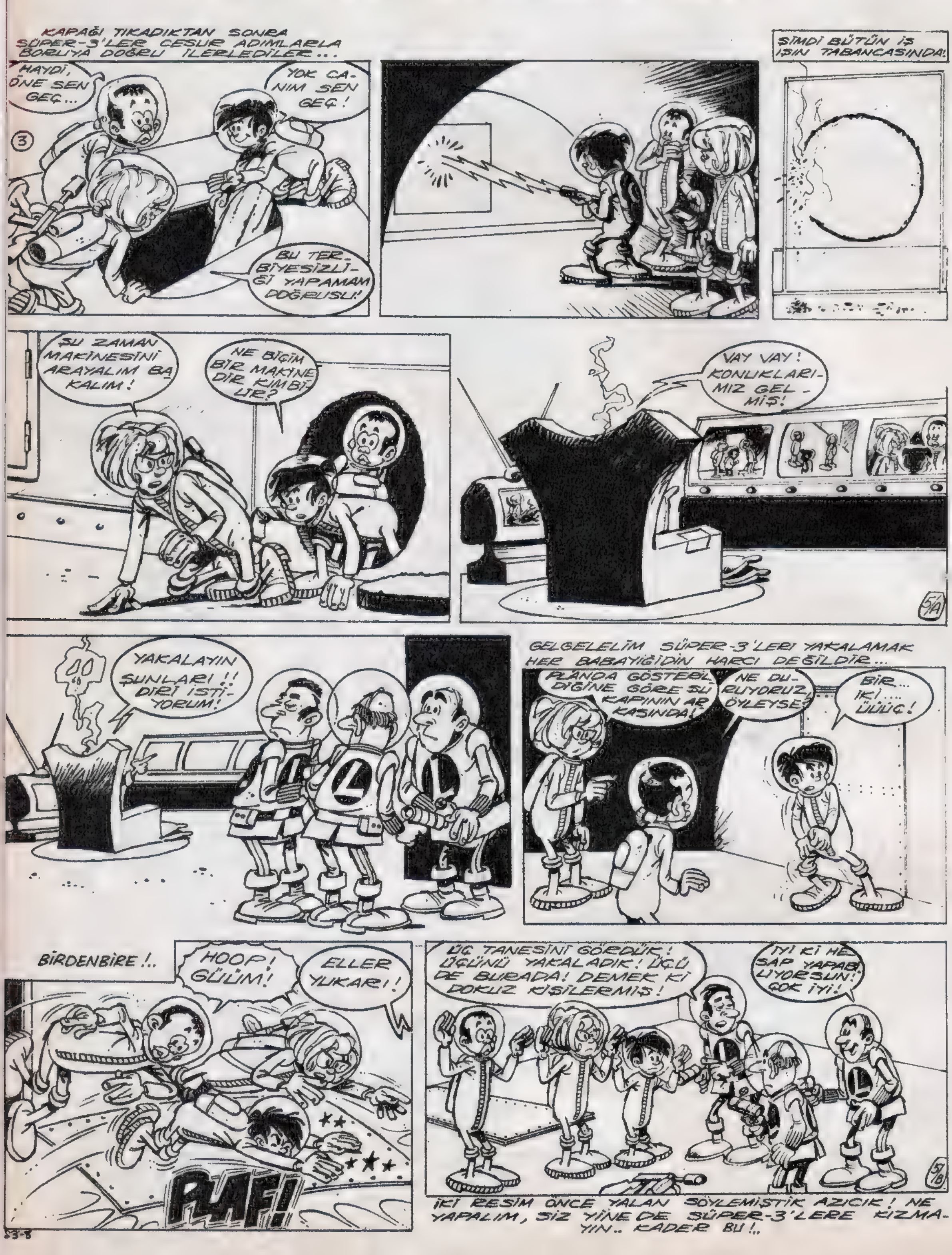

CAKCAK
SACAK
YUMURCAK
DEMEK ZORBALAR BUNLAR, HA?
EVET EFENDİM! DOKUZU DA BURADA! BOYUNA YEMEK YİYORLAR HERHALDE YOKSA KAPIYI AÇAMAZLARDI!
BİZE NE YAPACAKSIN, LETO?
HIIIÇ ... KOLAY TELÂŞLANMAM BEN!
DUR BAKAYIM! YENİ İCADIMI SİZİN ÜZERİNİZDE DENEYEBİLİRİM! ÇOK DA EĞLENİRİM!
TELEVİZYONU MU VAR İCADIN?
YOK!
ÖYLEYSE NERESİ EĞLENCELİ?
ZAMAN MAKİNESİNE KOYUN ŞUNLARI!
EMREDERSİNİZ! YANLIZ, EĞER DİRETİRLERSE GİTMEK İSTEMİYORLAR DEMEKTİR DEĞİL Mİ?
6/A
YÜRÜYÜN İÇERİ!
YÜRÜYORUZ! İTMESENE!
BİR ATEŞ ETSİN DE..
YANDIK!
İÇERİDE KAÇMAYI DÜŞÜNÜYORLARDI..
ÇABUK KAPIYA ATEŞ EDİN!
HA! HA! GÖZ AÇIP KAPAMAYA ZAMANINIZ YOK!
TIC!
ZZZUUUMMMMMMMMMMMMMMMMMM......
BÖYLECE ZAMAN İÇİNDE YOLCULUK BAŞLAR....
ARKASI VAR

SÜPER 3 — GEÇMİŞE YOLCULUK

General Carson, Süper - 3 ekibini önemli bir görev için çağırmıştır. Uluslararası Banka'da bir hafta önce bir elektrik arızası olmuş, alarm düdükleri bir süre çalışmamıştır. Max Leto'dan şüphelenilmektedir.

ÇAKÇAK
SAÇAK
TUMURCAK
NASIL DA ÇİRKİNLEŞMİŞLER!
ZAVALLI-LAR, PERİŞAN!
BUNLARI MAHFETMELİ DE ANLAŞINLAR
İŞTE! BİZİM KASABA!...
AAAA!!
ŞU KILIĞA BAK! BU SERSERİLER MUTLAKA DOĞUDAN GELİYORLARDIR!
ÇOCUKLAR, KILIĞIMIZI DEĞİŞTİRMEMİZ GEREK! ÇOK GÖZE BATIYORUZ...
GENERAL STORE
BİRAZ SONRA..
YAA!... İYİ FİLİMLERDE ELBİSELER TIPATIP UYAR İŞTE!!
HAH! İŞTE ŞİMDİ OLDU!...
İKİ YÜZYIL ÖTEDE...
ÇABUK! HERKES İÇERİ!..

SÜPER 3 GEÇMİŞE YOLCULUK

Max Leto'nun zaman makinesiyle geçmişe dönen Süper - 3 ekibi Uzak Batı'da Kızılderililerle çıkan bir savaşta büyük kahramanlık göstererek onları püskürtürler. Göze batmamak için kılık da değiştirmişlerdir

CAKCAK
SACAK
YUMURCAK
İŞTE! GELİYOR-LAR.. KENDİ-LERİNE SOR!
NE İÇECEK-SİNİZ?
BİR ÇAY, BİR KONYAK BİR DE VİS-Kİ!
LIK.. LIK.. LIKIR!.
FIŞŞŞŞŞŞ!!
NE Bİ-ÇİM ÇAY BU?
BU DA KONYAK DEĞİL!
ÖZÜR Dİ-LERİM BEY-LER, YALNIZ VİSKİ VAR!
SEN BU-NA VİSKİ Mİ Dİ YOR-SUN?
BİLMEM... BELKİ DE ÇAYDIR, YA DA KONYAK!
HEY!.. KIZILDERİ-Lİ PÜSKÜRTÜCÜ-LERİ!!! ÇIKIN SOKAĞA!!!
DUYDUKLARI-MIZ DOĞRU İSE ŞU ŞAPKAYI VU-RUN BAKALIM! VURAMAZSANIZ, YALANCISI-NIZ!
SALON
EN İYİ-Sİ ATEŞ ETMEK! KAV-GA EDER-SEK...
...TARİHİN AKIŞI DEĞİ-ŞEBİLİR!
ARKASI VAR

SÜPER 3 GEÇMİŞE YOLCULUK

Max Leto'nun dalgınlığından yararlanıp laboratuvara giren Carson Max Leto'yu sıkıştırırsa da Süper - 3'leri geri getirtmeyi başaramaz. Bu arada Süper - 3'lerin ünü Uzak Batı'da yayılmıştır. Bir çatışmada bilmedikleri birinin şapkasına ateş ederler.

6

CAKCAK
SACAK
YUMURCAK
AY! PLAF!
BAM! BUM!
PUF!
PAT! KÜÜT!
BEN DE FİLİMLERDE GÖRÜNCE GÜLERDİM BU SAHNEYE!
ELBİSELERİ DE YENİ ALMIŞTIK DAHA!..
KAMPA VARINCA...
YAMAN BİR SÖZ!
YAMAN BİR AKIL!
SİZ VAR KIRPMAK KIZILDERİLİLERİN TÜYLER, ŞİMDİ BİZ VAR KIRPMAK SİZİN TÜYLER!
TÖREN BAŞLASIN!
HÜRO ÜGO SİPANİNİ!!!
HÜRO ÜGO SİPANİNİ Mİ?
TÖREN BAŞLAMADAN BİTMİŞTİR...
?!
GALIBA TAM VAKTİNDE YETİŞTİK! ÖYLE DEĞİL Mİ?
EVET, SAAT BEŞ! TAM ÇAY SAATİ... GENERALİM!
??
KONUŞACAĞIM! KONUŞACAĞIM!
GEREĞİ YOK! HER ŞEYİ BİLİYORUZ ARTIK! KES SESİNİ!!
HAYIR KONUŞMAK İSTİYORUM!! KONUŞACAĞIM...
KES SESİNİ DEDİK!
SON

53-8

SÜPER 3 UZAYDA BÜYÜK GÖSTERİ

Yaz mevsiminin gelmesiyle uzayda turistik gezi yapan gemiler de çoğalmıştı.

CAKCAK
SACAK
YUMURCAK
AAA!! BİR VİKİNG GEMİSİ!!?
YAAA!?
TURİSTLER BUNUN YOLCU ÇEKMEK İÇİN BİR GÖSTERİ OLDUĞUNU SANIRLAR...
EH! BELKİ SIK SIK BÖYLE NUMARALARA RASTLARIZ!...
HİÇ DEĞİLSE ÇOCUK ZIRLAMAYI KESTİ...
ANNEE! AL BU GEMİYİ BANA NE OLUR!
ALAMAM Kİ YAVRUM!
INGAA!
NAZAR DEĞDİ...
EH! BELKİ BİR DAHA OLMAZ BÖYLE ŞEYLER.
HA! HA! HA! İŞTE BUNU DA SÖYLEYEMEM ARKADAŞLARA! KATİYEN SÖYLEYEMEM!!
NİYE?
BİR DE, MERİHE GEMİYLE GİDENLER DE VARMIŞ DERSEM ÜSTÜME KİLİT VURURLAR...
YÜZBAŞIM, O GEMİ, GEMİ DEĞİLMİŞ!
YA NE İMİŞ? GEZİNTİYE
ÇIKAN BİR SU AYGIRI MI?
ARKASI VAR

SÜPER 3 UZAYDA BÜYÜK GÖSTERİ

Uzayda turistik gezi yapan bir uzay gemisindekiler, garip şeyler görmeye başlamışlardı. Birden karşılarına binlerce yıl önce kullanılan bir gemi çıktı.

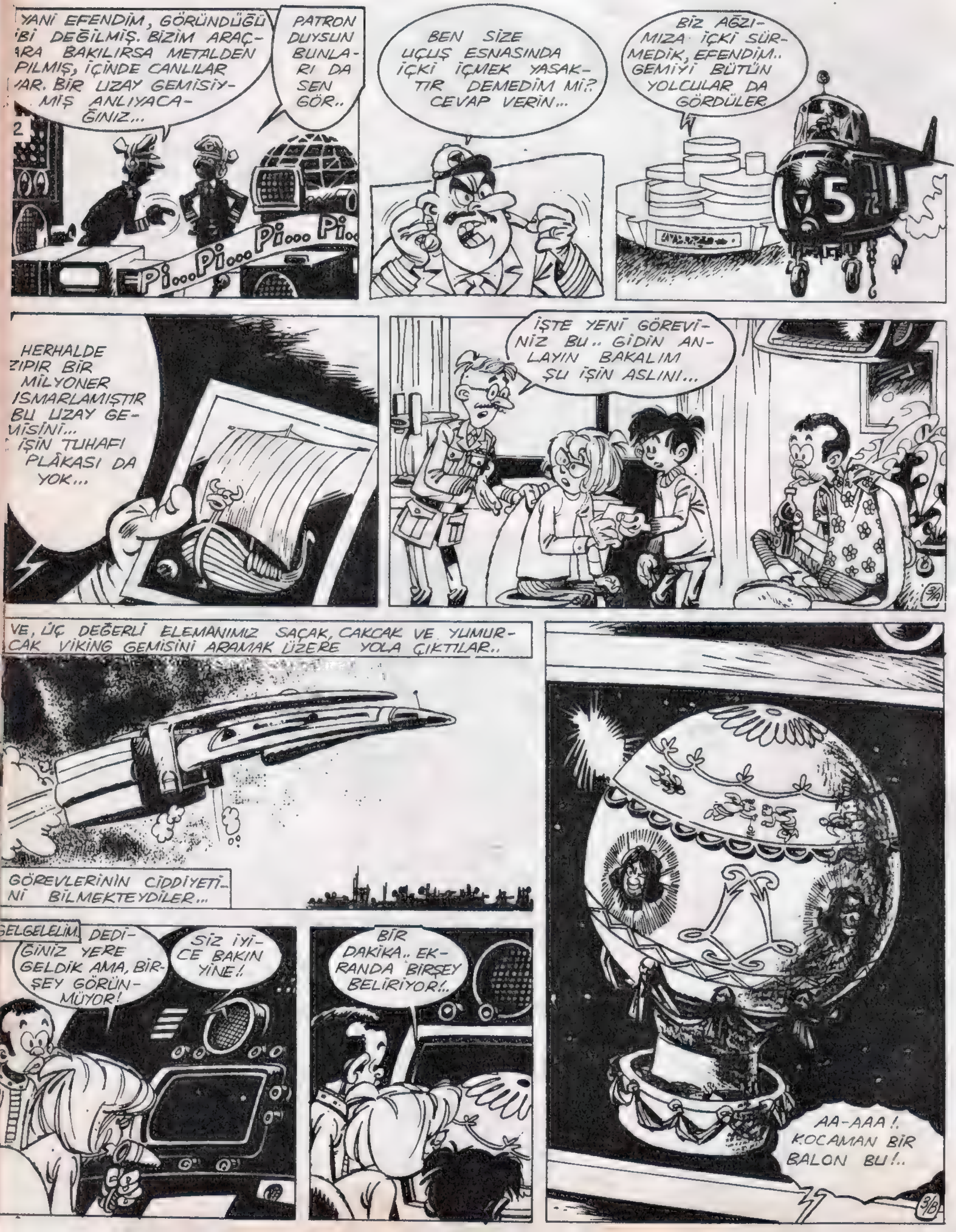

CAKCAK
SAÇAK
YUMURCAK
NE VAR NE YOK ÇOCUKLAR?
UZAY GEMİSİ YOK AMA, SABİT BİR KÜRE VAR, KARŞIMIZDA!..
EDİNDİĞİMİZ BİLGİLERE GÖRE METAL BİR KÜRE BU, SAÇAK..
OO-O KÜRENİN İÇİNDE NELER OLUYOR ÖYLE....
ÜSTELİK CANLILAR VAR İÇİNDE!
!
YİNE BULDULAR YERİMİZİ!
TAAK!
ÇABUK KAMUFLAJ USTASINI ÇAĞIRIN!
BİRAZ SONRA..
BEN GÖREVİMİ YAPIYORU....
SEN GÖNÜL MÜ EĞLENDİRİYORSUN?!
GÖREVİNİ YAPIYORMUŞ! SAÇMA!
AMA SİZ ŞEY DEMİŞTİNİZ...İH!
BALON HALİYLE ÇOK GÖZE BATIYOR **DEDİM.** HEMEN GÖRÜNÜŞÜ DEĞİŞTİRECEKSİN!
ÇOK GEÇMEDEN GEMİ DEĞİŞTİ!
–ARKASI VAR–

SÜPER 3 — UZAYDA BÜYÜK GÖSTERİ

Bir uzay gemisindekiler uyazda binlerce yıl önceki araçlarla karşılaşmaya başlamışlardı. Bunun üzerine Super - 3 ekibi yola çıkıp gerçeği ortaya çıkarmakla görevlendirildi.

CAKCAK
SACAK
YUMURCAK

BİZİM KAMUFLAJ USTASI SAPITTI YİNE! HEM DE HERKESİZ GÖZÜ ÖNÜNDE!
NE YİYECEKSİNİZ, EFENDİM?
?
KAMUFLAJ USTASINI YİYECEĞİM! BULURSAN, İYİCE KIZART!
EMREDERSİNİZ!
EFENDİM, DÜNYALI UZAY GEMİSİNDEN İKİ ARAŞTIRMA GEMİSİ YAKLAŞIYOR BİZE!
HEMEN BİRİNİ YAKALAYIN ŞUNLARIN! ÇABUK!
YUMURCAK
ONU DA MI YİYECEKSİNİZ?
!
??
ŞEY.. AH! ÖZÜR DİLERİM!
O SIRADA DIŞARIDA.
GİRİŞ NEREDEN, ACABA?
BEN NE BİLEYİM, NEREDEN!
ANİDEN..
FLOP
!!
ARKASI VAR

SÜPER 3 UZAYDA BÜYÜK GÖSTERİ

Uzayda turistik gezi yapan bir uzay gemisindekiler, garıp şeyler görmeye başlamışlardı. Birden karşılarına binlerce yıl önce kullanılan bir gemi çıktı.

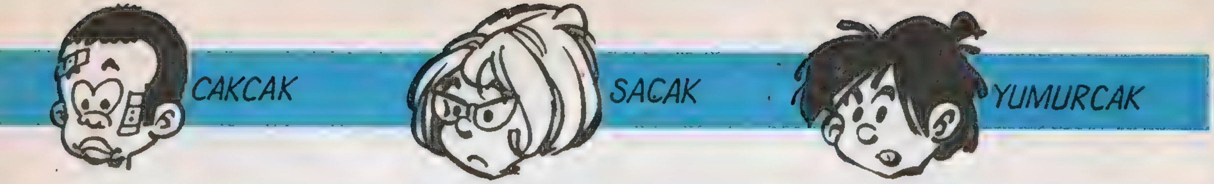
CAKCAK
SACAK
YUMURCAK

?!
EN HIZLISIYMIŞ İYİ Kİ, YOKSA BİSİKLETLER GEÇECEKTİ BİZİ!.. GÖSTERİŞÇİNİN BİRİSİN SEN!
O SIRADA YUMURCAĞIN BAŞI DERTTE...
GEL BAKALIM DÜNYALI!..
?
NEREYE GİDİYORUZ?
PATRONA!
NİYE AMA?
ONU BİLMEM
BİLMİYORSAN NİYE GÖTÜRÜYORSUN?
??
EN İYİSİ BİR SORAYIM.
EFENDİM, MAHPUSU NİYE SİZE GETİRİYORUZ?
!
?
!!!!
"SİZE NE BUDALALAR! ONU HEMEN GETİRMEZSENİZ SİZİ GEBER..
TİRİM." DEDİ
ARKASI VAR

SÜPER 3 UZAYDA BÜYÜK GÖSTERİ

Süper 3 ekibi uzayda garip garip şeyler görünce bunun nedenini araştırmaya başlamışlardı. Meraklı Yumurcak, her işe burnunu soktuğu için yabancıların eline düştü.

CAKCAK
SACAK
YUMURCAK

YANİ KİMSENİN GÖZÜNE ÇARPMAYALIM DİYE, UZAYDA EĞLENCE OLDUK! MODERN GEMİ YAP..
OLMAZ!!
TOP TOP!
EVET SEN BİR GEMİ MAKEDİ YAPACAKSIN... DELİKTEN ONU ATACAĞIZ... ARTIK GÖZE ÇARPMAZ!
OLMAZ!
O ZAMAN DEDİĞİMİ YAPANA KA DAR AÇSIN!
KİTLEYİN ŞUNU!
PEKİ EFENDİM!
ÖYLE KONUŞMAMALIYDIN!
BELKİ KAHVALTIDA YER SENİ...
YAA!!
?
O SIRADA DIŞARIDA
GEMİ BURALARDA OLSA GEREK! ASTEROİD ŞEKLİNDEDİR!
ARAYACAK MIYIZ?
BURADA BİNLERCE ASTROİD VAR! EN İYİSİ BİR FİLO GETİRİP GEMİNİN HAREKETİNİ BEKLEMEK!
VAKİT GEÇER AMA SAATİ OLMAYAN NE BİLSİN!
Z Z Z
Z Z Z
Z Z
FLOP!
ARKASI VAR

SÜPER 3 UZAYDA BÜYÜK GÖSTERİ

Uzayda garip garip şeyler görününce Super 3 ekibi bunun nedenini âraştırmaya memur edildi. Bu arada Yumurcak yabancılara esir düştü.

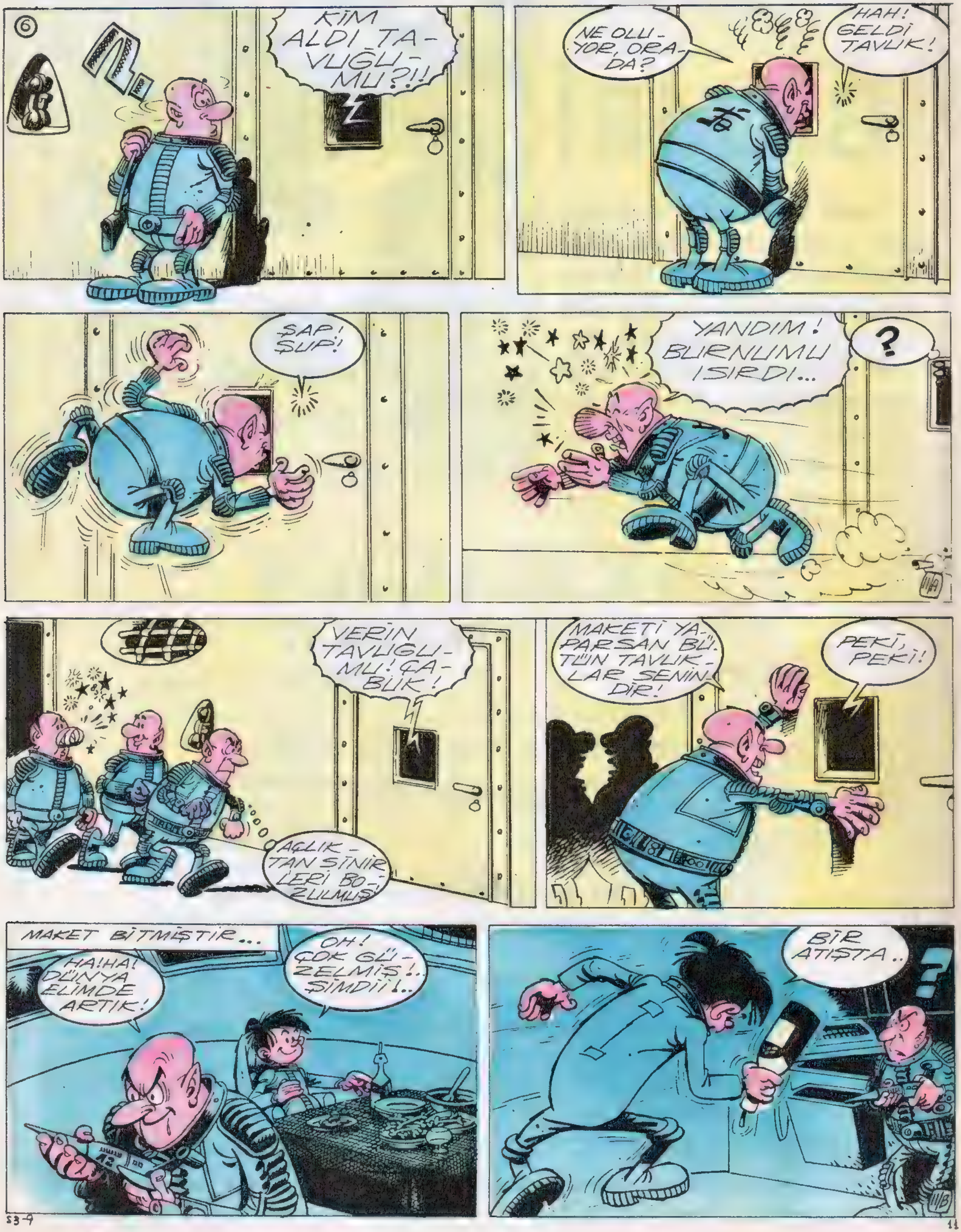

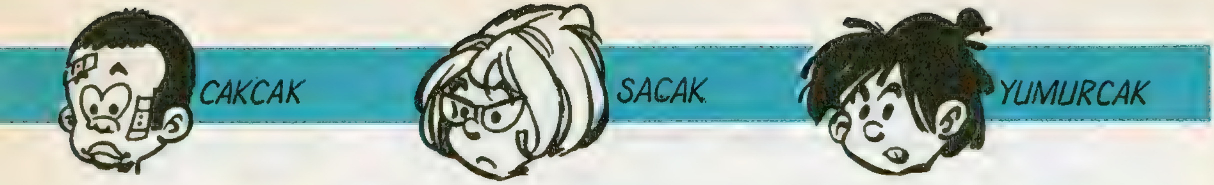
ÇAKÇAK
SAÇAK
YUMURCAK

TAAA.... MAAM!!!
?
ÇABUK LIYUŞTU-RUCULARI ÇALIŞTIR!
PATRON, KILIMIZI KI-PIRDATACAK HALİ-MİZ KALMA-DI...
GRRR...
PÖFF!.. TAM VAKTİNDE GELDİ-NİZ.
HEPSİ BİTTİ...Gİ-DELİM, HAYDİ..
NE BİTME-Sİ?
SAAT TAM 5! TAM ÇAY SAATİ...
ASIL ŞİMDİ BAŞLI-YOR!
?!?
SON

53-9

SÜPER 3 AY ÇARPMASI HASTALIĞI

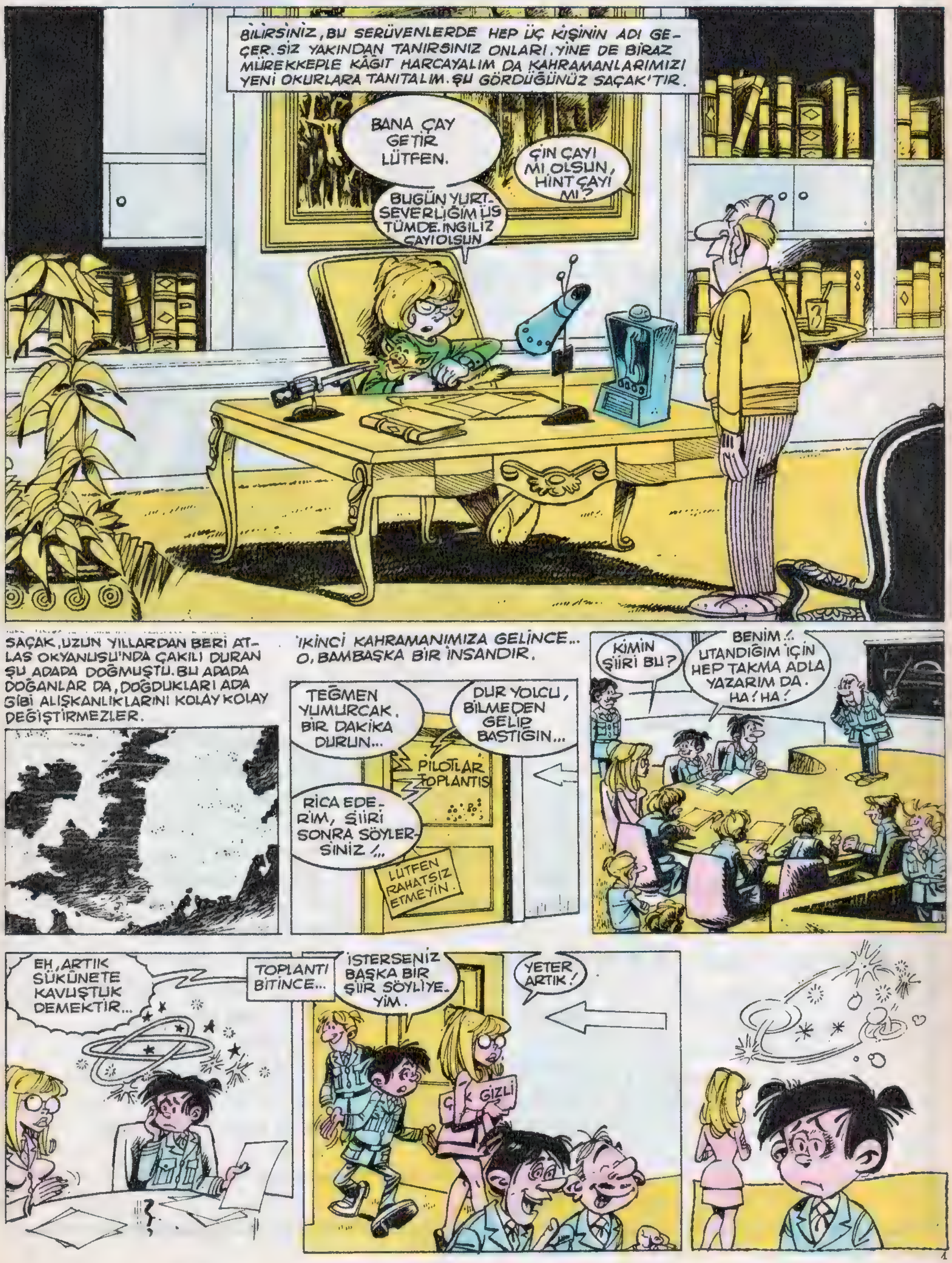

CAKCAK
SACAK
YUMURCAK
İŞTE SONUNCU KAHRAMANIMIZ DA BURADA...
OLDU KOVBOY, TAMAM.
ZAHMET ETME. BOŞ VER GERİSİNİ.
ŞANSINIZ VARMIŞ. ÇAKCAK'I YAKINDAN TANIYABİLECEKSİNİZ BU RESME BAKARAK. EN ÇOK SEVDİĞİ ÜÇ İŞİ BİRDEN YAPIYOR BAKIN. ÇİKLET ÇİĞNİYOR, TELEVİZYON SEYREDİYOR, SOĞUK BİR ŞEY İÇİYOR.
YANİ CAKCAK, TAM BİR AMERİKALI. BİR DE ŞUNU EKLEYELİM: BU ÜÇ KAHRAMANA "SÜPER-3" DİYORUZ BİZ. ÜÇÜ DE "ATOM ÇALIŞMALARI MERKEZİ"NİN ELEMANLARI...
O SIRADA GİZLİ BİR YERDE...
DİNLEYİN ÇOCUKLAR.
AY ÇARPMASI HASTALIĞINI YAYACAK BOMBALAR TAMAMLANMIŞ BULUNUYOR. BİLDİĞİNİZ GİBİ AY ÇARPMASI MİKROBU GİZLİDİR BU BOMBALARDA...
BOMBA PATLADI MI MİKROP HEMEN ÇEVREYE YAYILIR. ORADAKİLERİ MAHVEDER!..
DÜNYALILARDA AKIL FİKİR BIRAKMIYACAK, HERKESİ ÇILGINA ÇEVİRECEK BİR HASTALIKTIR BU AY ÇARPMASI HASTALIĞI...
YA HERKES SIĞINAĞA KOŞARSA...
O ZAMAN KIMSEYİ GÖREMEYİZ...
CANIM, SIĞINAĞIN KAPISINI AÇAR BAKARSIN!
YA ANAHTARI KAYBEDERSEM?
YETER, SUSUN!
AY ÇARPMASI MİKROBUNA SIĞINAK FALAN KÂR ETMEZ!
O ZAMAN BİZE DE GEÇER MİKROP!
SİZE NE YAPSIN MİKROP, SİZ KENDİNİZ MİKROPSUNUZ...
53-20

SÜPER 3 AY ÇARPMASI HASTALIĞI

7 kişi gizli bir yerde dünyayı mahvedecek bir plan hazırlarlar. Ay çarpması hastalığını yayacak bir bomba ile dünyalılarda akıl fikir bırakmayacaklardır.

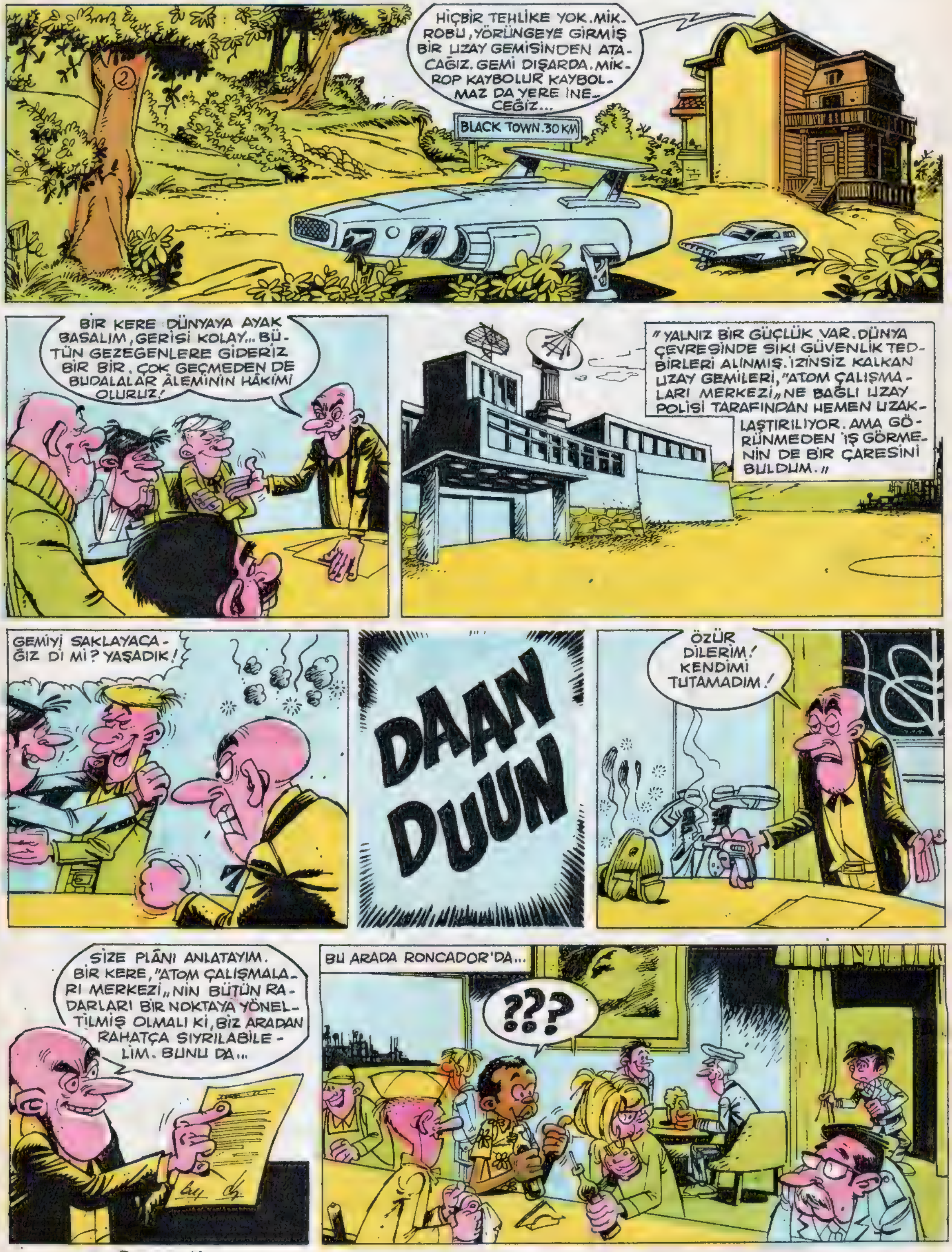

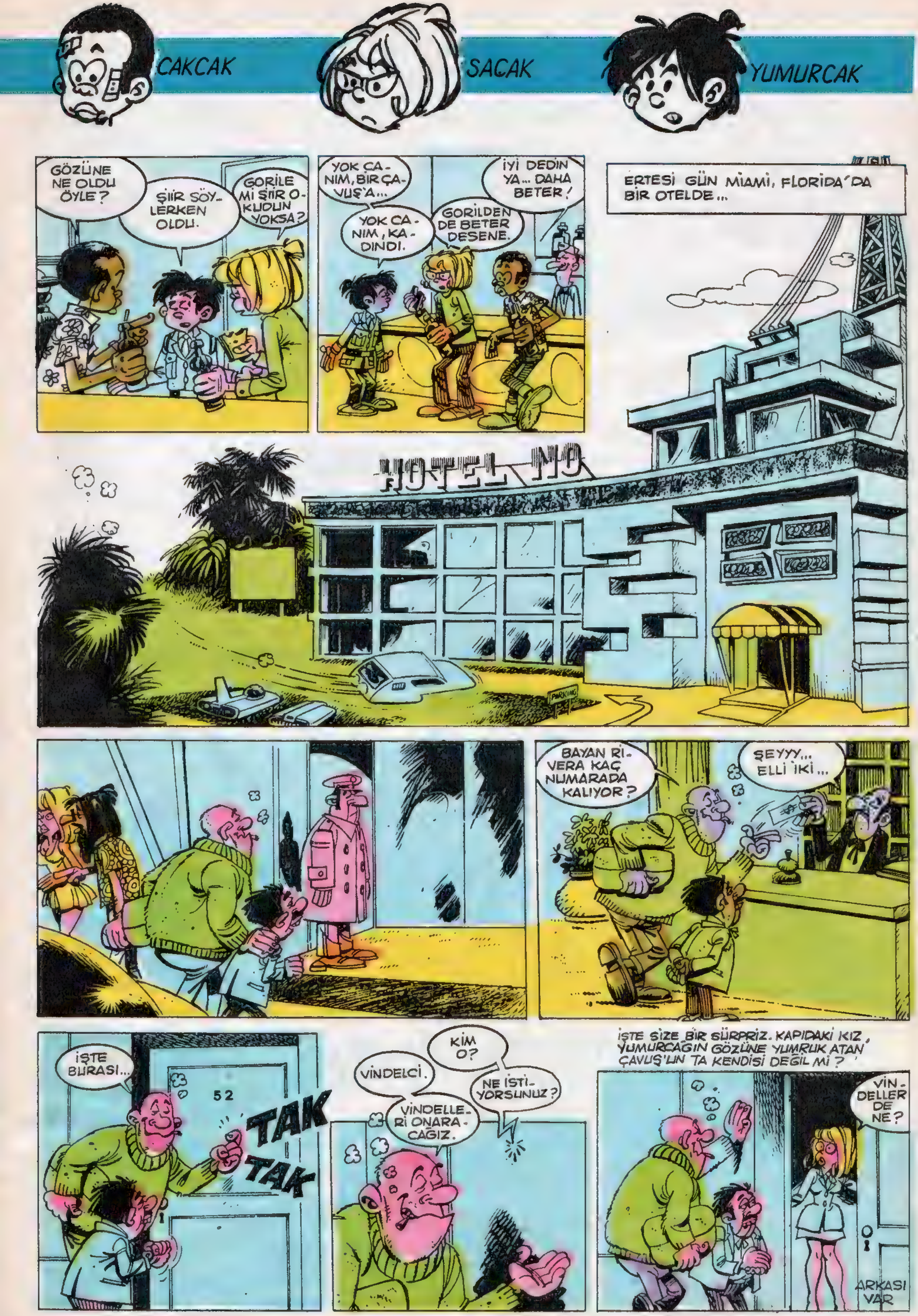
CAKCAK
SACAK
YUMURCAK
GÖZÜNE NE OLDU ÖYLE?
ŞİİR SÖY-LERKEN OLDU.
GORİLE Mİ ŞİİR O-KUDUN YOKSA?
YOK CA-NIM, BİR ÇA-VUŞ'A...
YOK CA-NIM, KA-DINDI.
İYİ DEDİN YA... DAHA BETER!
GORİLDEN DE BETER DESENE.
ERTESİ GÜN MİAMİ, FLORİDA'DA BİR OTELDE...
HOTEL NO
PARKING
BAYAN Rİ-VERA KAÇ NUMARADA KALIYOR?
ŞEYYY... ELLİ İKİ...
İŞTE BURASI...
52
TAK TAK
KİM O?
VİNDELCİ.
NE İSTİ-YORSUNUZ?
VİNDELLE-Rİ ONARA-CAĞIZ.
İŞTE SİZE BİR SÜRPRİZ. KAPIDAKİ KIZ, YUMURCAĞIN GÖZÜNE YUMRUK ATAN ÇAVUŞ'UN TA KENDİSİ DEĞİL Mİ?
VİN-DELLER DE NE?
ARKASI VAR

SÜPER 3 AY ÇARPMASI HASTALIĞI

7 kişi gizli bir yerde bir plan yaparak, Dünya'ya «Ay Çarpması» hastalığının mikrobunu atmaya karar verirler. Böylece deliren dünyanın başına geçmeyi düşünmektedirler.

CAKCAK SACAK YUMURCAK
ŞİMDİ ÇAVUŞ'UN KALDIĞI OTELE DÖNELİM...
NE TUHAF! MERKEZDEN ÇAVUŞ'UN BU OTELDE KALDIĞINI SÖYLEDİLER, AMA ORTALARDA KİMSELER YOK!
52
ELLİ İKİ NUMARADA KALIYORMUŞ. BARİ İÇERDE OLSA, DÜN OLANLAR İÇİN ÖZÜR DİLEMEM GEREKİR.
52
TAK
TAK!
KİM O?
ÜNLÜ BİR ŞAİR!
GELDİĞİNİZE TEŞEKKÜR EDERİZ BAY ŞAİR. NE YAZIK Kİ AKIL HASTANESİNİN BAŞHEKİMİ İZİNDE. EYLÜLDEN ÖNCE DÖNEMEYECEK. ÖZÜR DİLERİZ!
İYİ AMA BU ERKEK SESİ...
KAPIYI HEMEN AÇ, YOKSA KIRARIM!
BAKIN NASIL DİNLİYORUM SÖZÜNÜZÜ BAY ŞAİR.
ŞİMDİ ARKANIZI DÖNÜN DE SİZE BİR ŞİİR KONUSU VEREYİM.
KEKO: DİRET DEDİLER, DİRETİYORUZ İŞTE!
TAAK!
(ARKASI VAR)

SÜPER 3 AY ÇARPMASI HASTALIĞI

Süper 3 ekibi Atom Çalışmaları Merkezi'nden kaçırılan çavuş kızın peşindedir. Kızı kaçıranlar dünyaya bir delilik mikrobu bombası atarak dünyayı mahvedeceklerdir.

CAKCAK
SAÇAK
YUMURCAK
OTUR BAKALIM ŞURAYA UFAKLIK!.. SAKIN KIPIRDAMA!.. ALETLERİN HEPSİ ÜZERİME YAZILI, KIRARSAN KARIŞMAM HA!..
NİYE DOĞRUYU SÖYLETEN İĞNE FALAN YAPMIYORSUNUZ DA, BU ESKİ ALETLERLE UĞRAŞIYORSUNUZ
KAPA ÇENENİ! SANA HESAP VERMEK ZORUNDA DEĞİLİZ HERHALDE!.. İĞNE FİLÂN KÂR ETMEZ, SENİN GİBİ ADAMLARA İŞKENCE LÂZIM. HEM...
DOĞRUYU SÖYLETEN İĞNELER ÇOK PAHALI... HEM BU USUL DAHA GARANTİLİ. İNSAN CANI YANDIKÇA BÜLBÜL GİBİ KONUŞUR!
OF.. ÇOK ACIYOR!
AMA YİNE DE KONUŞMAYACAĞIM. ÖYLE EMİR ALDIM!
BİRAZ SONRA...
KONUŞACAK MISIN?
HAYIR!..
EMİR, EMİRDİR BİLİRİM. BEN DE SENİN GİBİ EMİR KULUYUM. BEN DE SENİ KONUŞTURMAK İÇİN EMİR ALDIM!
GALİBA YETERİNCE DAYANDIM!.. KOLLARIM KOPACAK!
KONUŞ!
DURUN... DURUN... KONUŞACAĞIM. ÇARKI ÇEVİRMEYİN. ARTIK DAYANAMIYORUM!
SÖYLE, KIZ NERDE?
KARA ŞEHRİN ESKİ BİR MAHALLESİNİN ESKİ BİR EVİNDE... NİYE MODERN EVLER VARKEN ESKİ EVE KOYDULAR, BİLMİYORUM!
OH BE! AZ KALDI KONUŞMADAN ÖLECEKTİ!..
ŞİMDİ KOLLARIN VE AYAKLARIN ON BEŞER SANTİM UZAMIŞ DURUMDA... BAK İŞKENCE SAYESİNDE BOYUN UZADI...
NE YAKIŞIKLI OLMUŞUMDUR
[ARKASI VAR]

SÜPER 3 ⑤ AY ÇARPMASI HASTALIĞI

Ay çarpması mikrobuyla dünyayı ele geçirmeyi kuran haydutlar Atom Çalışmaları Merkezi'nden bir çavuş kızı kaçırmışlardır. Süper 3 ekibi onu aramaktadır.

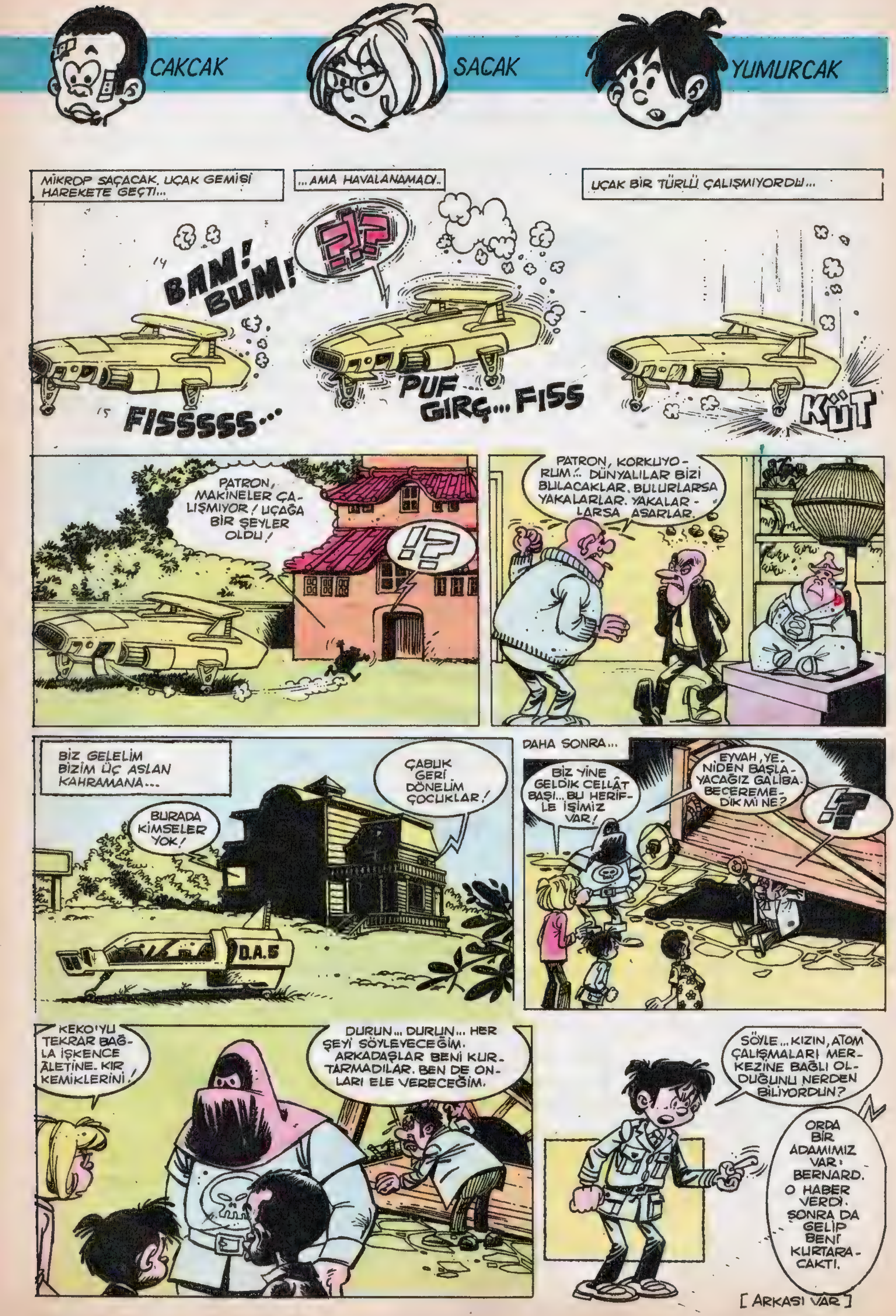
CAKCAK
SACAK
YUMURCAK
MİKROP SAÇACAK. UÇAK GEMİSİ HAREKETE GEÇTİ...
BAM! BUM!
FISSSSS...
...AMA HAVALANAMADI..
?!?
PUF... GIRÇ... FISS
UÇAK BİR TÜRLÜ ÇALIŞMIYORDU...
KÜT
PATRON, MAKİNELER ÇALIŞMIYOR! UÇAĞA BİR ŞEYLER OLDU!
!?
PATRON, KORKUYORUM... DÜNYALILAR BİZİ BULACAKLAR. BULURLARSA YAKALARLAR. YAKALARLARSA ASARLAR.
BİZ GELELİM BİZİM ÜÇ ASLAN KAHRAMANA...
BURADA KİMSELER YOK!
ÇABUK GERİ DÖNELİM ÇOCUKLAR!
D.A.5
DAHA SONRA...
BİZ YİNE GELDİK CELLÂT BAŞI... BU HERİFLE İŞİMİZ VAR!
EYVAH, YENİDEN BAŞLAYACAĞIZ GALİBA. BECEREMEDİK Mİ NE?
!?
KEKO'YU TEKRAR BAĞLA İŞKENCE ÂLETİNE. KIR KEMİKLERİNİ!
DURUN... DURUN... HER ŞEYİ SÖYLEYECEĞİM. ARKADAŞLAR BENİ KURTARMADILAR. BEN DE ONLARI ELE VERECEĞİM.
SÖYLE... KIZIN, ATOM ÇALIŞMALARI MERKEZİNE BAĞLI OLDUĞUNU NERDEN BİLİYORDUN?
ORDA BİR ADAMIMIZ VAR: BERNARD. O HABER VERDİ. SONRA DA GELİP BENİ KURTARACAKTI.
[ARKASI VAR]

SÜPER 3

6

AY ÇARPMASI HASTALIĞI

Ay çarpması mikrobuyla dünyayı ele geçirmeyi kuran haydutlar Atom Çalışmaları Merkezi'nden bir çavuş kızı kaçırmışlardır. Süper 3 ekibi kızın izini bulur.

CAKCAK
SACAK
YUMURCAK
DEMEK HAYDUTLARIN UÇAĞINDA BİR ARIZA OLDU; ÖYLE Mİ?
EVET GENERALİM... ARIZAYI GİDERMEK İÇİN YAKAMDAKİ İĞNEYİ ALDILAR!
HALBUKİ BU İĞNE, BASINÇ DEĞİŞİKLİĞİYLE PATLAYAN BİR BOMBAYDI. YOLDA MUHAKKAK PATLAMIŞTIR.
TABİİ HEPSİ DE ÖLMÜŞLERDİR...
ŞİMDİ ALDIĞIMIZ HABERLERE GÖRE ÖLMEMİŞLER. HEPSİ YAKALANMIŞ.
TEHLİKE
BANA SİCİM VERİN. DÜNYAYA BAĞLAYIP YO-YO YAPACAM!
OLMAZ! DÜNYAYLA TOP OYNAYALIM.
BEN DE... BEN DE...
NE OLURSUN İŞKENCECİ BAŞI, AL ŞU BUDALALARI BURDAN!.. ONLARLA OTURA OTURA ÇILDIRACAĞIM!..
İYİ YA, KURTULURSUN!
ŞİMDİ ÇEKİNMEDEN SİZE BİR ŞİİRİMİ OKUYABİLİR MİYİM?
EĞER HAKİKATEN BİZİNSE VE GÜZELSE, EVET!..
BENİM OLMASINA BENİM, AMA GÜZEL Mİ, BİLMİYORUM.
BAŞLIYORUM!
GÜZEL KIZ GÖZLERİNİN, NE TATLI BAKIŞI VAR. O GÜZEL ELLERİNİN İNSANI YAKIŞI VAR.
YEMEK ZAMANI GELDİ, BUNLARI BIRAKALIM. ELELE VERİP SENLE, LOKANTAYA VARALIM.
SON

SÜPER 3 BÜYÜLÜ MELODİLER

1

Büyük bir maceranın üstesinden gelen Süper 3'ler dinlenmek için izne çıkmışlardı. Ama fezadaki olaylar bitmek, tükenmek bilmiyordu...

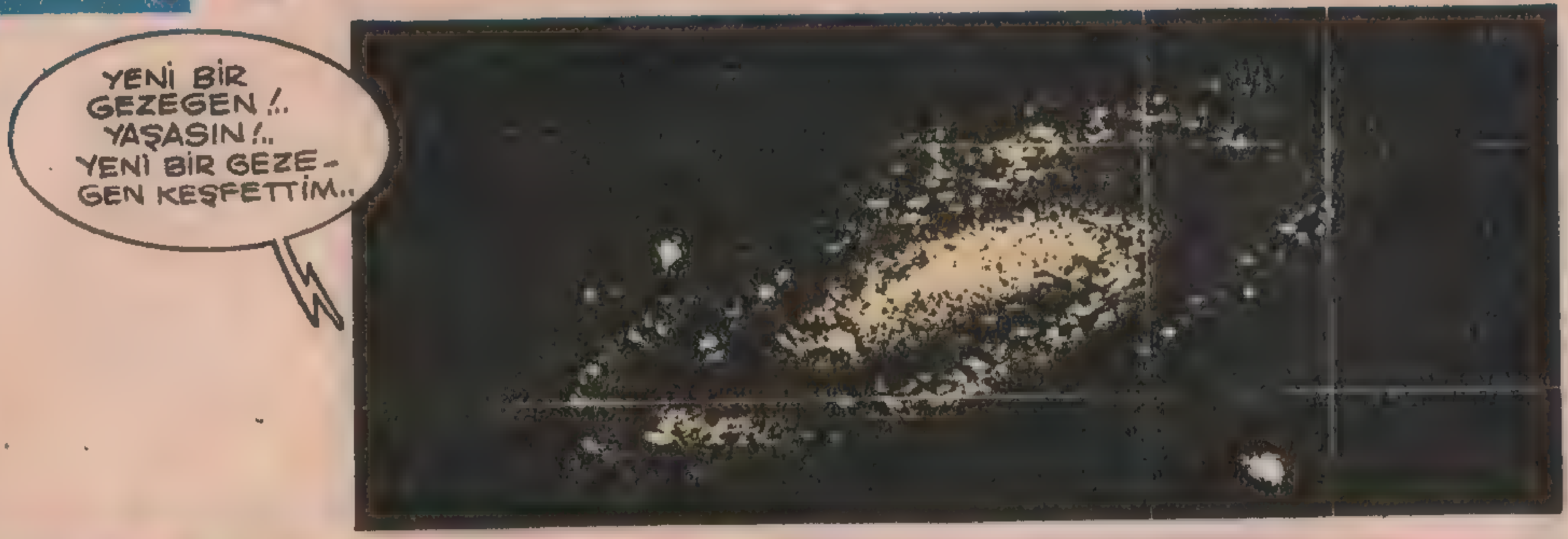

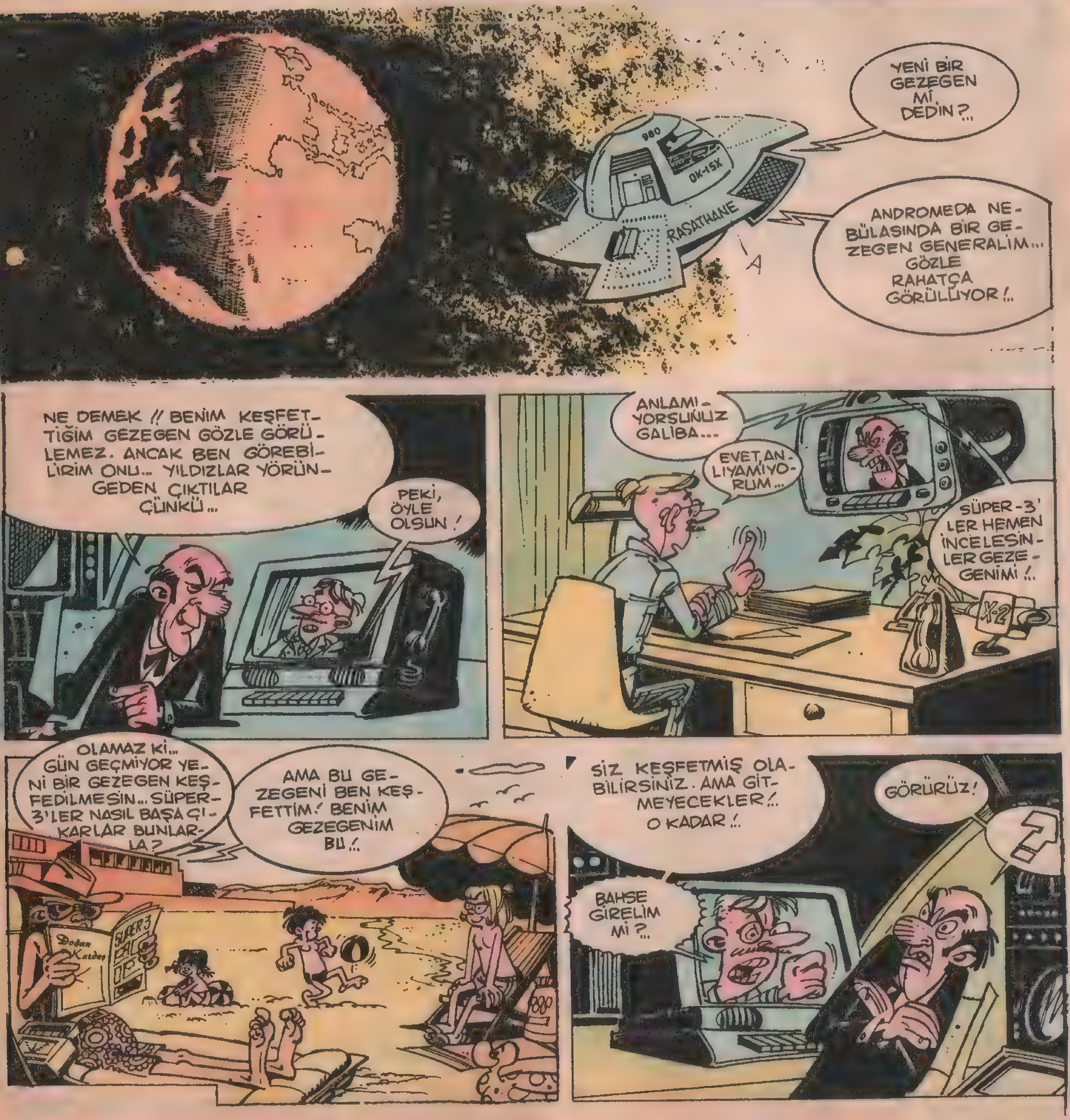

CAKCAK
SACAK
YUMURCAK
BU KONUŞMALARDAN YIRMİ DÖRT SAAT SONRA...
Z-2 KONUŞUYOR. SÜPER-3 UZAY GEMİSİ GEZEGENE DOĞRU YOLA ÇIKTI...
SEVGİLİ GENERALİM. BAHSİ KAYBETTİNİZ. GÖRÜYORSUNUZ YA, SÜPER-3'LER GELİYOR.
?
GENERALİN KEYFİ PEK YERİNDE DEĞİL...
ÖYLE... YILDIZLAR ÂLEMİNİN BAŞKANI BAY BİLGİN BİR ŞEYLER YAPTI GALİBA...
DOSTLARIMIZIN HIZLI UZAY GEMİSİ DÜNYAYI ANDROMEDA'DAN AYIRAN İKİ MİLYON IŞIK YILINI ANCAK BİR AYDA AŞABİLDİ. YOLDA HİÇBİR OLAY BAŞGÖSTERMEDİ...
SAAT BEŞ... ÇAY SAATİ!..
İNİŞE HAZIRLANIN. YENİ GEZEGENE GELDİK.
NORMAL NEFES ALABİLİRİZ BU ORTAMDA... MİĞFERLERİ BIRAKIN.
AĞAÇ DOLU AMA TEK ÇİÇEK YOK. NE GARİP!
PAAT!
?
(ARKASI VAR)

SÜPER 3 BÜYÜLÜ MELODİLER

2

ÇIKAN KISMIN ÖZETİ: Yeni keşfedilen gezegeni incelemek, Süper - 3'lere düşmüştür. Büyük ağaçlarla dolu olan gezegende tek çiçek yoktur. O sırada Cakcak'ın başına bir şey düşer.

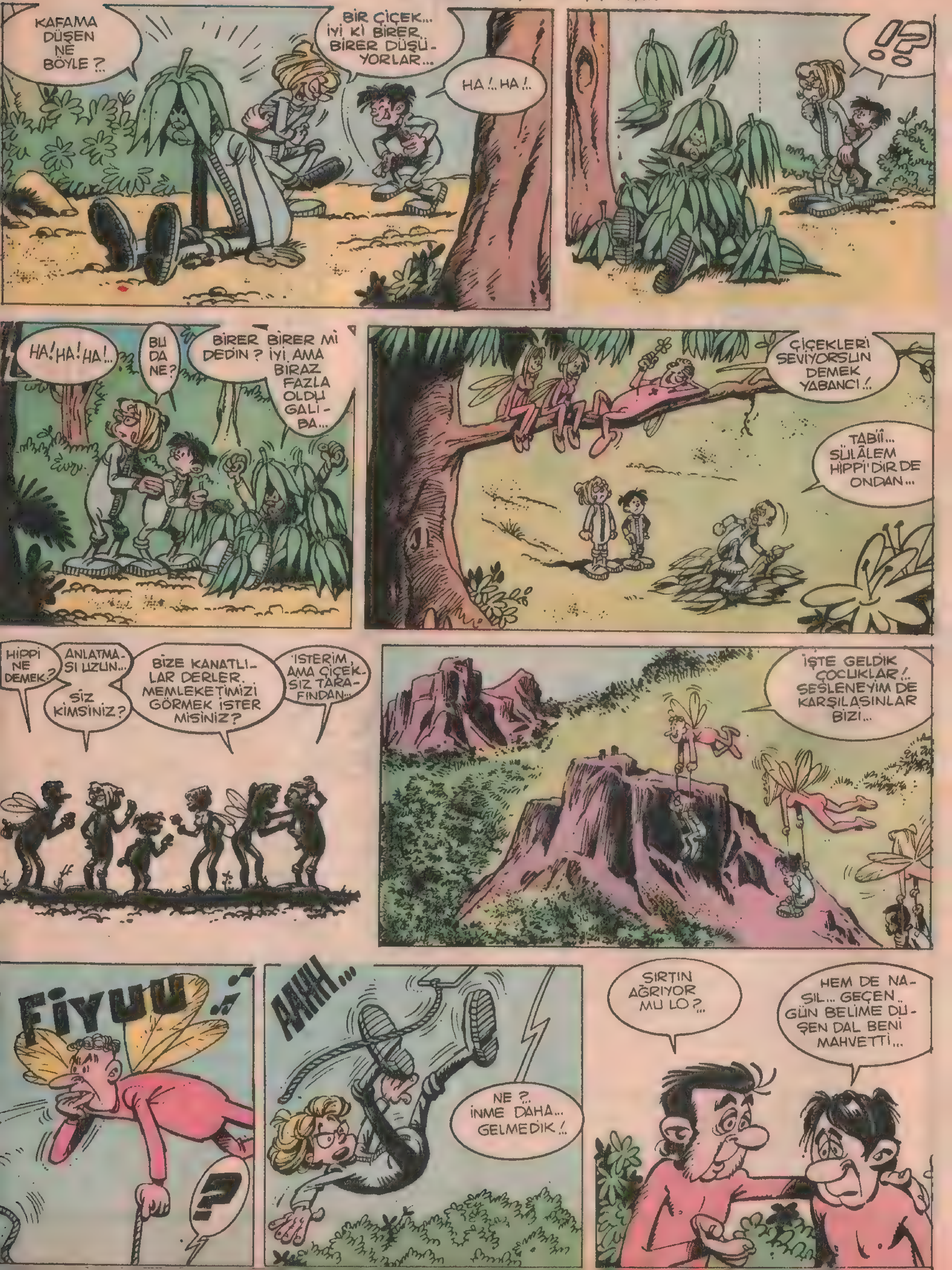

CAKCAK
SACAK
YUMURCAK
NE OLDU ?..
PAAK !!
AYYY...
?
N'OLUYOR ALLASEN?
NE Mİ OLUYOR ? ARKADAŞINIZIN ÜSTÜNE DÜŞTÜM... AMA İSTEYEREK DEĞİL...
LO KENDİNE GELİNCE...
BENİ KANATLILAR ŞEHRİNE KADAR TAŞIDIĞINIZ İÇİN TEŞEKKÜR EDERİM AMA ARKADAŞINIZ...
O ZAVALLI BÖYLE GÜÇLÜKLERE ALIŞIK DEĞİLDİR DE..
GÜÇLÜKMÜŞ... HIH !.. BELİM KIRILACAKTI YAHU...
SİZ NE GARİP YARATIKLARSINIZ... KANATLI DEĞİLSİNİZ, SÜRÜNGEN DE DEĞİLSİNİZ. DEVEKUŞU GİBİ, NE KUŞ, NE DEVE...
BENİM GEZEGENİMDEKİ BÜTÜN YARATIKLAR BÖYLEDİR. YARI HAYVAN VEYA KUŞ, YARI İNSAN...
ÇOK GARİP... ÜLKENİZE GELDİK GALİBA...
ARKADAŞINIZ, SANTORLARLA GELEN Mİ ?..
SANTOR MU DEDİNİZ ? O DA NE DEMEK ?
"AT GÖVDELİLER" DEMEK..
KRALIN KANATLARINA BAK !..
SIRTINA NE OLDU LO ?..
İYİ DEĞİL EFENDİM... BUGÜNLERDE HER ŞEY BENİM SIRTIMA DÜŞÜYOR... DALLAR... YABANCILAR...
PABUÇ DERDİ DE YOK BUNLARIN !
OF !.. OF !..
O ZAMAN DOLMUŞ YAP BARİ...

SÜPER 3

3

ÇIKAN KISMIN OZETI: Yeni keşfedilen gezegeni incelemeye giden Süper - 3'ler orada kanatlı yaratıklara rastlarlar. Saçak insan başlı, at gövdeli bir santorun sırtında Kral'ın huzuruna çıkar.

BENİMLE DALGA GEÇİYOR... ANLAMAZLIKTAN GELİP SORAYIM BARİ...
SEVGİLİ SOLUCANCIK. SIRTINA İĞNE BATIRIP SENİ SUYA ATABİLİR MİYİM?
ANLAMADI GALİBA... HEM SOLUCANLAR KONUŞMA BİLMEZLER Kİ... BEN DÜNYA'DAN AYRILDIĞIMDA DAHA ÖĞRENEMEMİŞLERDİ AMA BELKİ BURDA...
?
SENİ DE BÖYLE ŞIKSINLAR, BAKALIM KONUŞABİLİR MİSİN?
?!?
AAAAAHHH!...
SONRADAN FIRLATIP ATACAKSAN NİYE KALDIRIYORSUN YERDEN BİRADER?
SUYA ATILMAYI SEVMEM BEN, ANLADIN MI?
YÜZME BİLMEM Kİ...
!?
GERÇEKTEN GARİP BİR GEZEGEN BU...
YAZIK, BALIK AVLAMA OYUNU YARIDA KALDI.
YEM KULLANMADAN DENERİZ. SOLUCANLAR KONUŞTUĞUNA GÖRE BALIKLAR DA YEMSİZ YAKALANABİLİRLER BELKİ...
CUP!
ŞİMDİ NE OLDU?
BALIKLAR SANDIĞIMDAN DA BUDALAYMIŞLAR. HEMEN YAKALANDILAR. YARDIM ET, ÇEKELİM OLTAYI!...
OFFF!
AA!.. BİR YARI-İNSAN, YARI BALIK...
BENİ NİYE ÇEKTİNİZ? BANYO YAPARKEN RAHATSIZ EDİLİR Mİ?

SÜPER 3

4

ÇIKAN KISMIN ÖZETİ: Yeni keşfedilen gezegeni incelemeye giden Süper - 3'ler, orada kanatlı yaratıklara, at adamlara rastlar; onlarla dost olurlar. Kanatlıların şehrini gezerken göle inen Cakcak, burada solucanların da konuştuğunu duyup şaşırır.

CAKCAK
SACAK
YUMURCAK
BEN CAKCAK... NE VAR? KIM ARI-YOR?
ÇABUK GEL... İNANILMAYACAK BİR ŞEY OLDU...
SOLUCANLA MI KONUŞTUN SEN DE? YOKSA BALIK ADAM MI YAKALADIN?
İNANILMA-YACAK ŞEY DEĞİL Kİ BUNLAR...
ÇABUK KES SESİNİ!.. ŞAKA YAPILACAK ZA-MAN DEĞİL... SANA HEMEN GEL DİYORUM!..
?!?!!
KANATLILARA BAKILIR-SA, MÜZİK SESİ ŞU DAĞ-LARIN ARDINDAN GELİYOR-MUŞ... HER KAYBOLMA OLA-YINDAN SONRA, KARIŞ KA-RIŞ ARIYORLARMIŞ DA-ĞI, AMA NAFİLE...
NE YAPIP YAPIP YU-MURCAĞI BUL-MALIYIZ...
BURADAN AYRI-LALIM. SEN KUZEY TARAFLARI DOLAŞ, BEN DE GÜNEYİ TA-RARIM, OLUR MU?
TAMAM!..
ÜÇ SAAT SONRA...
HER TARAF TAŞ.. TAŞTAN BAŞKA BİR ŞEY YOK.. SOLUCANA BİLE RAZIYIM.
AAA! BİR KOVUK.. GİRİP BAKAYIM...

SÜPER 3

5

ÇIKAN KISMIN ÖZETİ: Süper - 3'ler, yeni keşfedilen bir gezegeni incelemeye giderler. Kanatlı insanların, at gövdelilerin kol gezdiği, solucanların konuştuğu garip bir ülkedir burası. Üstelik arada bir duyulan müzik sesinden sonra içlerinden birisi kaybolmaktadır. Kral ve Yumurcak da kayıplara karışırlar

MÜZİĞİ DUYDUN MU?
DUYDUUM
HEY, CAKCAK!
EYVAH, O DA KAYBOLDU... NEREYE GİTTİ ACABA?
ZIRRRR!!!
SES ŞU KAYADAN GELİYORDU...
AAA! BİR GEÇİT... NEREYE GİDİYOR ACABA?
YOL YİNE KAPANDI... GERİYE DÖNECEK DEĞİLİM HERHALDE..
ZIRRRRRR!..
AÇTIM!
YOO! OLAMAZ BU!..

— ARKASI VAR —

SÜPER 3

6

ÇIKAN KISMIN ÖZETİ: Süper - 3'ler incelemeye çalıştıkları garip gezegende büyülü orkestranın sırrını çözmeye uğraşmaktadırlar. Müzik sesini duyunca kaybolanlar arasına Kral'la Yumurcak da karışır. Saçak'la Cakcak onları aramaya koyulurlar. Derken Cakcak da yok olur.

İSTEDİĞİNİ MAALESEF YAPAMAM ŞEF... YURDUMUZA DÖNMEK ZORUNDAYIZ. AMA BU ARADA SENİ DE ÜLKENE BIRAKIRIZ İSTERSEN...
SAHİ Mİ ?
TABİİ YA...
BİR SÜRE SONRA...
ÜZÜLME ŞEF... BU ORKESTRAN DAĞILMAYACAK! ONU BİZ BURDA DEVAM ETTİRECEĞİZ...
VE SÜPER-3, BÜYÜLÜ ORKESTRANIN ÇALDIĞI GÜZEL MELODİLERLE, ŞEF'İN YURDUNA DOĞRU YOLA ÇIKTI...
ŞEFİ YURDUNA BIRAKIP DÜNYA'YA DÖNDÜLER. GÖREVLERİ BİTMİŞTİ...
GENERAL NEREDE? BİLGİ VERECEKTİK KENDİSİNE.
ANLATACAK ÇOK ŞEYLERİMİZ VAR...
HASTANEDEYMİŞ HA?.. NE İŞİ VAR ORADA?
ŞİMDİ GİDİP ANLARIZ!
SÖYLEDİKLERİ ODA BU MUYDU?
GEÇMİŞ OLSUN GENERALİM... ÇABUK ATLATTINIZ...
GENERALLE BAHSE TUTUŞMUŞTUK ÇOCUKLAR... KAYBEDERSE GÖZLÜKLERİNİ YİYECEKTİ. KAYBETTİ VE YEDİ... HASTALANDI...
EEE... BİZİM GEZEGEN NASILMIŞ BAKALIM?
???
BANA ÇABUK BİR MEYVA TOZU... GÖZLÜKLERİ HÂLÂ HAZMEDEMEDİM!
SON

SÜPER 3 KAÇIRILAN KRALİÇE

1

GÜZEL BİR GEZEGENE BENZİYOR...
?!?
ÇATIRR!!
O SIRADA SÜPER-3 EKİBİ DE, KOSTOL GEZEGENİNE MECBURİ İNİŞE GEÇMİŞLERDİ...
AMMA DA GÜZELMİŞ HA!... DAHA İNERKEN BAŞIMIZ BELÂYA GİRDİ...
BU GEZEGENDEKİ ÇEKİM DÜNYADAKİNDEN ÇOK BAŞKA... GEMİYİ DİKİNE İNDİREMEDİK.
İNDİREMEDİĞİN GİBİ KALDIRAMIYACAKSIN DA KAPTAN!...
GEMİNİN İÇİ BERBAT BİR HALDE... ETRAFI ŞÖYLE BİR DOLAŞALIM DA, BAKALIM BİZE YARDIM EDECEK KİMSE VAR MI? HERHALDE ŞU TEPELERİN ARDINDA İNSAN BULUNUR...
TEŞEKKÜR EDERİM!...
???

(ARKASI VAR)

SÜPER 3

2

ÇIKAN KISMIN ÖZETİ: Kostol Kraliçesi'ni yeğeni Sivrikafa kaçırır. Bu arada Dev Kuala'lar şehre hücum ederler. Süper - 3 ekibi de gezegene mecburi iniş yapmak zorunda kalmışlardır.

ÇAKÇAK
SAÇAK
YUMURCAK
ŞU AN-LATTIĞINIZ KUALA'LAR MI BUNLAR?
EVET... KORKUNÇ CANAVARLAR... KOSKOCA ŞEYLER... KUSURA BAKMAYIN, ŞEHRE GİDİYORLARMIŞ, ONLARI DURDURMAMIZ LÂZIM...
?
?
?
HAYDİ ASLANLARIM, HÜCUUUM!
HEY, N'APIYORSUNUZ? BENİ DE BEKLEYİN YAHU!
AMMA KORKTU!
NE DERSİN ÇAKÇAK, ONLARA YARDIM EDELİM Mİ?
HAYDİ!
?
KOŞALIM!..
ÇAKÇAK'LA YUMURCAK BİRDEN MİNİK ADAMLARIN PEŞİNDEN FIRLADILAR...
DURUN, BENDEN İZİNSİZ BİR YERE GİDEMEZSİNİZ...
HAH İŞTE... BAK BİR AĞAÇ KOVUĞUNDAN İÇERİ GİRİYORLAR!
BEN SİZİN KAPTAN PİLOTUNUZUM. BENİM İZNİM OLMADAN NEREYE GİDİYORSUNUZ?
BEN GİRİYORUM!
AMAN ÇAKÇAK, BAŞINA DİKKAT ET... BURASI ÇOK DAR!
(ARKASI VAR)

SÜPER 3

3

Kostol gezegenine mecburi iniş yapan Süper - 3'ler orada, Kuala'larla savaşan minik adamlara rastlarlar. Onlara yardımcı olurlar.

EEE, ARTIK FAZLAYA KAÇTINIZ HA!.. ŞİMDİ SİZİ BİR GÜZEL PATAKLAMADAN BURADAN TOZ OLUN BAKAYIM... SÖZÜM ONA İNZİVAYA ÇEKİLDİM, İNSANI BURDA BİLE RAHAT BIRAKMIYORLAR!
HOP, BEN DE GELDİM!
!?
SAYGISIZLAR, UTANMAZLAR... BENİM GİBİ ÜNLÜ BİR BİLGİNE BUNLARI NASIL YAPIYORSUNUZ? SİZİ KRALİÇEYE ŞİKÂYET EDECEĞİM... ASTIRACAĞIM...
AMMA DA MİSAFİRPERVER ADAM HA!..
BİRAZ ÖTEDE...
HAYDİ ASLANLARIM... BİRAZ DAHA GAYRET! DURMAYIN, SALDIRIN!..
DURUN, DURUN... BİR DAKİKA BENİ DİNLEYİN... BİR FİKRİM VAR...
ATEŞİ KESİN!
HAYIR, KUALA'LAR YAKLAŞINCA..
BİZİ YESİNLER DİYE Mİ?..
EVET, ANLADIM.. O ZAMAN ATEŞ EDİP ONLARI HAKLAYACAĞIZ... ATEŞİ KESİN!..
KOMUTANIM, GELİYORLAR!
GELSİNLER BAKALIM...
GÖSTERİRİZ ONLARA...
TAM O ANDA EN BAŞTAKİ KUALA BİRDEN BİR PENÇE SAVURDU...

(ARKASI VAR)

SÜPER 3

4

Kostol gezegenine mecburi iniş yapan Süper - 3'ler, Kuala'larla savaşan minik adamlara yardım etmeye karar verirler. Bu arada üçü de bir mağaraya yuvarlanır.

ÇAKÇAK
SAÇAK
YUMURCAK
"ZİRO BİRDEN ORTAYA ÇIKTI... HEPİMİZ ÇOK SEVİNDİK... VE ANLADIK Kİ, KRALİÇEYİ SİVRİKAFA KAÇIRTMIŞ..."
YAŞASIN KRALİÇEMİZ!...
KÜT!
"ZİRO KENDİSİNİ KAÇIRANI GÖRMEDİĞİNİ SÖYLEMİŞTİ..."
YAŞASIN KRALİÇE ZİRO...
BAŞIMIZDAN EKSİK OLMA!
BU KIZ DA NASIL KURTULDU, ANLAYAMADIM!
HEY, TACA NE VURUYORSUN!
DELİ Mİ NE?
KÜT!
BANA KALIRSA SİVRİKAFA YENİDEN KRAL OLMAK HEVESİNE KAPILDI!...
O DA NESİ? YER SARSILIYOR...
AMAN ALLAHIM!... YER YARILIYOR!...
NE OLUYOR BÖYLE?
AYYY!... KÖTÜ RUHLAR YAPIYOR BUNU...
BÜYÜK BİR DEPREM GALİBA...
HAYRET, NASIL DA BİLDİN?...
O SIRADA ÜLKENİN BAŞKA BİR TARAFINDA...
YÜRÜYEMİYORUM ARTIK, YORULDUM.
MERAK ETME... ZATEN GELDİK
BENİ NEREYE GÖTÜRÜYORSUN? SÖYLESENE...
ÇOK SEVECEĞİN BİR YERE GÖTÜRÜYORUM... KARA GÖLÜN KARA ŞATOSUNA...
(ARKASI VAR)

SÜPER 3

5

KAÇIRILAN KRALİÇE

Kuala'ları öldürmekte Kostol'lulara yardım eden Süper - 3'ler tam dev hayvanları öldürmüşken, bir haberci Kraliçe Ziro'nun, yeğeni Sivrikafa tarafından kaçırıldığını haber verir.

ÇAKÇAK
SAÇAK
YUMURCAK
...VE BİRDEN GÖLÜN ÜSTÜNÜ KAPLAYAN MAĞARANIN TAVANI DA ÇÖKÜVERDİ...
GÜÜÜÜRR!..
ŞATODAKİLER KORKU İÇİNDEYDİLER...
GÜMBÜÜÜÜÜÜR!..
HAH?
KÜT!...
KAÇMANIN TAM SIRASI...
HADİ, DURMA!
KORKUYLA KAÇIŞAN KUALA'LARDAN BİRİ DE ŞATONUN DUVARINI ZORLUYORDU...
AYYY!... CANAVARLAR!... ŞİMDİ N'APACAĞIZ?
BUNLAR BİZİ LOKMA LOKMA EDİP YERLER VALLAHİ!
ANNECİĞİM, KORKUYORUM
(ARKASI VAR)

SÜPER 3

KAÇIRILAN KRALİÇE

6

Kostol gezegeninin Kraliçesi Ziro'yu, yeğeni Sivrikafa, kendisi Kral olmak için kaçırmıştır. Minik Kostollular'la Süper - 3 ekibi hemen onların ardına düşerler ama o sırada büyük bir deprem olur.

CAKCAK
SACAK
YUMURCAK
SAÇAK UÇAĞI PİSTE İNDİRMEYE ÇALIŞIYORDU.
KAYALARI DELİYOR!
KIZMAYIN, SAYIN BİLGİN, ONLAR MİSAFİRLERİMİZ...
UÇAĞIN ALTINDAKİ KAYALARI KOPARA KOPARA, UÇAĞIN PİSTE DİKEY YUVARLANMASI SAĞLANMIŞTI...
ŞİMDİ OLDU. İŞTE... DÜĞÜNÜNÜZE KALAMIYACAĞIMIZ İÇİN ÜZGÜNÜZ, BİZİ BAŞKA GÖREVLER BEKLİYOR.
HAKLISINIZ... SİZE ENGEL OLMAK İSTEMEYİZ...
SİZE ÖMÜR BOYU MUTLULUKLAR DİLERİZ GÜZEL KRALİÇE!
BAŞARILAR...
BEN DE SİZİ YENİ SARAYIMA BEKLERİM... KUALALARIN ŞERRİNDEN HEP YER ALTINDA YAŞIYORDUK.
ARTIK YENİDEN ŞEHİR KURABİLİRİZ!
BİRKAÇ SAAT SONRA UÇAK HAREKETE HAZIRDI...
GÜLE GÜLE SEVGİLİ DOSTLARIMIZ!
ALLAHAISMARLADIK...
İYİ YOLCULUKLAR!
EH, BU İŞ DE BİTTİ...
ŞURADAN BİR KURTULURSAM...
DİKKATLİ SÜPÜR SİVRİKAFA!..
VIIIJJJJJJJTTTT!!!
HEY ÇOCUKLAR, KOSTOL'A GERİ DÖNMEMİZ LÂZIM...
NEDEN?
UNUTMAZ OLUR MUYUZ? HİÇ SUYUMUZ YOK... ÇAY SAATİ YAKLAŞTI... SUSUZ ÇAY NASIL İÇERİZ?
BİR ŞEY UNUTMADIK Kİ...